

PLANTA DE INSTALACION ELECTICA ILUMINACION ESC: 1:100

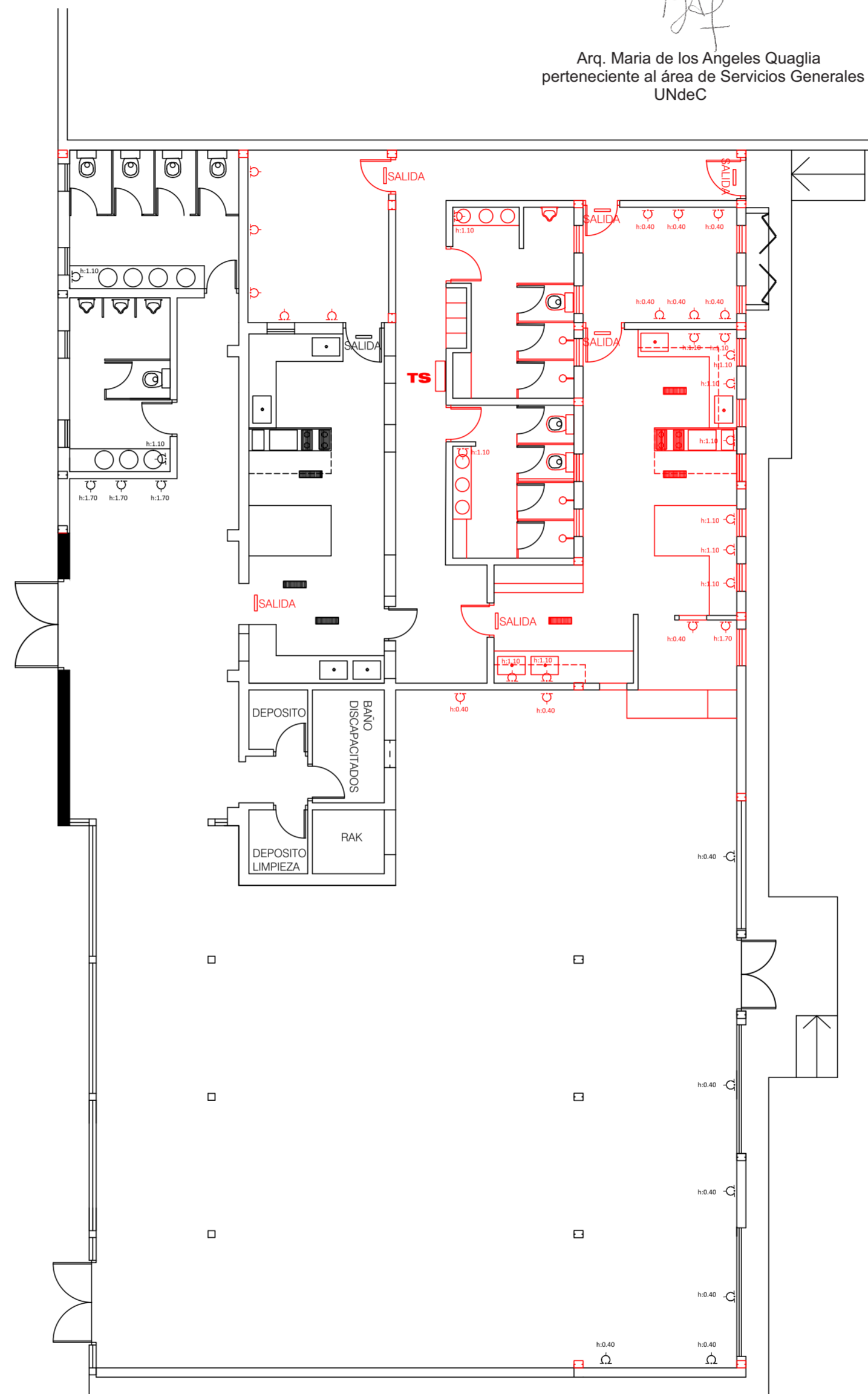

PLANTA DE INSTALACION ELECTICA TOMAS CORRIENTES ESC: 1:100

Arq. Maria de los Angeles Quaglia
perteneiente al área de Servicios Generales
UNdeC

REFERENCIA ARTEFACTOS ILUMINACION

□ ARTEFACTO DE EMBUTIR FIJO SUSPENDIDO. MARCA ARTELUM, MOD GAMMA O SIMILAR. CANT 61 unid.

○ ARTEFACTO DE EMBUTIR PANEL PLAFON LED 18 W

REFERENCIA CIELORRASO

□ CIELORRASO DESMONTABLE DE FIBRA MINERAL 0.60 X0.60 TIPO CELOTEX O SIMILAR ESTRUCTURA CON BASTIDOR DE ALUMINIO CON PERFILERIA METALICA DOBLE ANODIZADA.

OBRA: **AMPLIACIÓN COCINA PARA CELIACOS**

PROPIETARIO: **UNIVERSIDAD NACIONAL DE CHILECITO**

UBICACION: LOS SARMIENTOS. CHILECITO. PCIA DE LA RIOJA

ESCALA: **1: 100**

SUPERFICIE DEL TERRENO: 17.504,16 M2
SUPERFICIE CUBIERTA EXISTENTE: 236.41 M2
SUPERFICIE CUBIERTA AMPLIACION: 73.00 M2
SUPERFICIE LIBRE: M2

FOS : 0,5 FOT : 0,8
MANZANA: 6 SECCION: B
PARCELA: 3 CIRCUNSCR: III

N
CROQUIS DE UBICACION

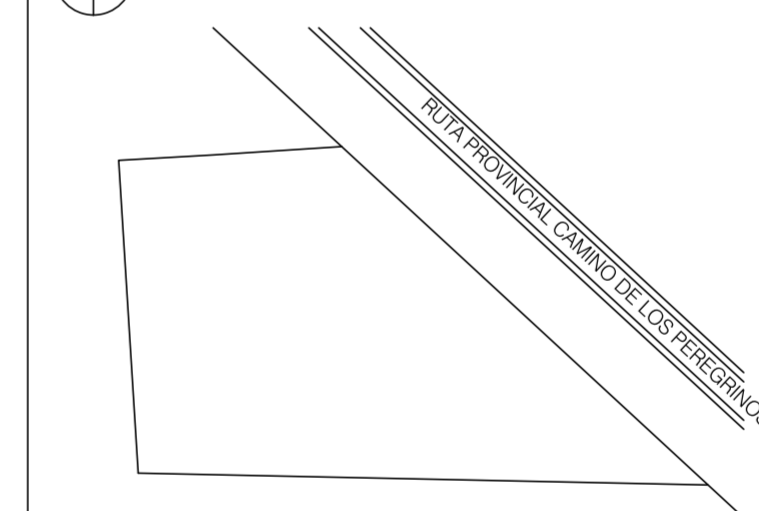

PROPIETARIO:
UNIVERSIDAD NACIONAL DE CHILECITO
DOMICILIO:

PROYECTO:
DOMICILIO:

DIRECCION TECNICA:
DOMICILIO:

CONSTRUCTOR:
DOMICILIO:

ANCHO DE CALLE:
ANCHO DE CALZADA:
ANCHO DE VEREDA:
DISTANCIA A ESQUINA :

CALLE PAVIMENTADA: SI

OBSERVACION:
PLANTAS DE ELECTRICIDAD

4

APROBACION: