

PLANTA DE ARQUITECTURA GENERAL ESC: 1:100

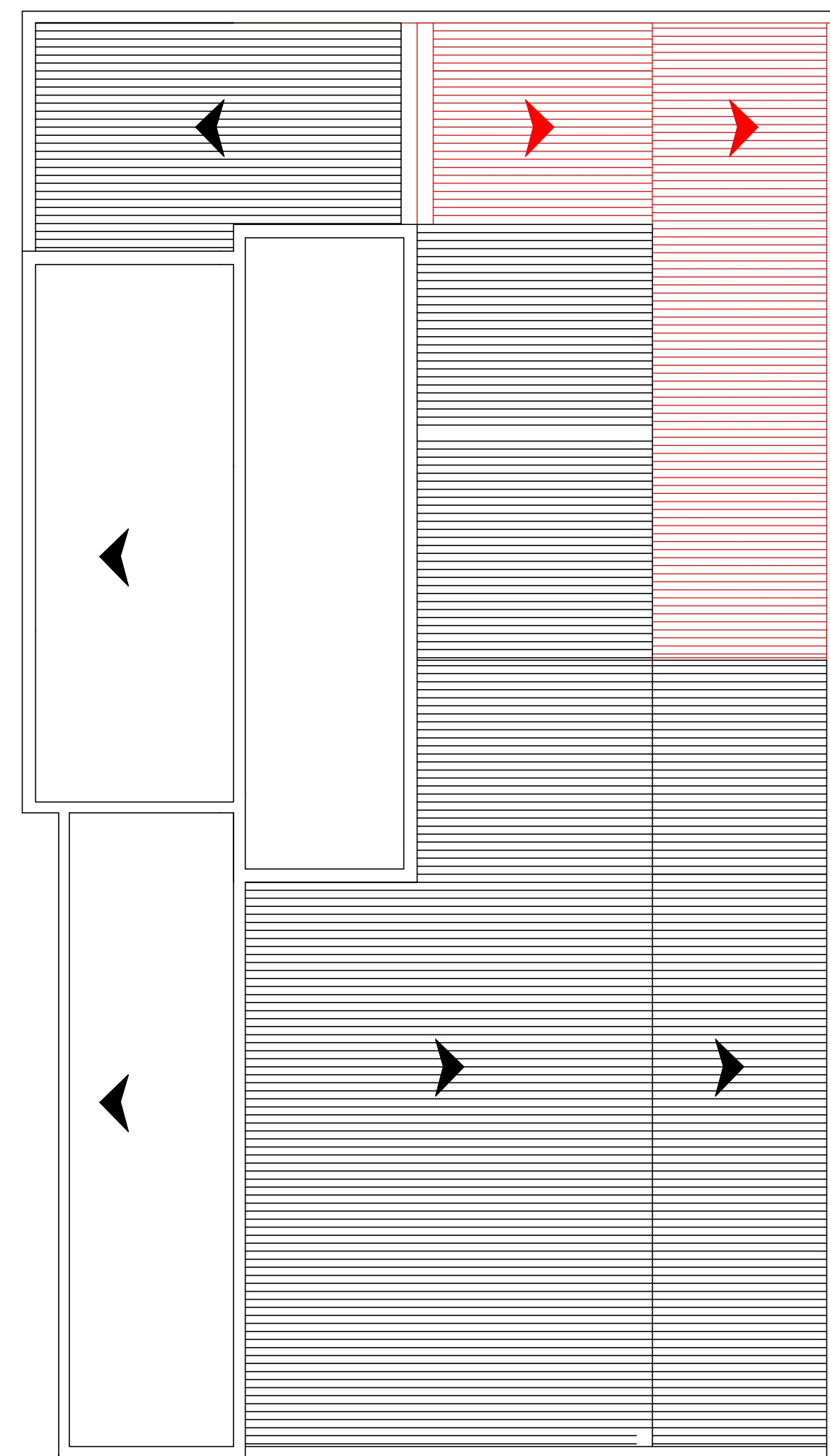

PLANTA DE TECHO ESC: 1:100

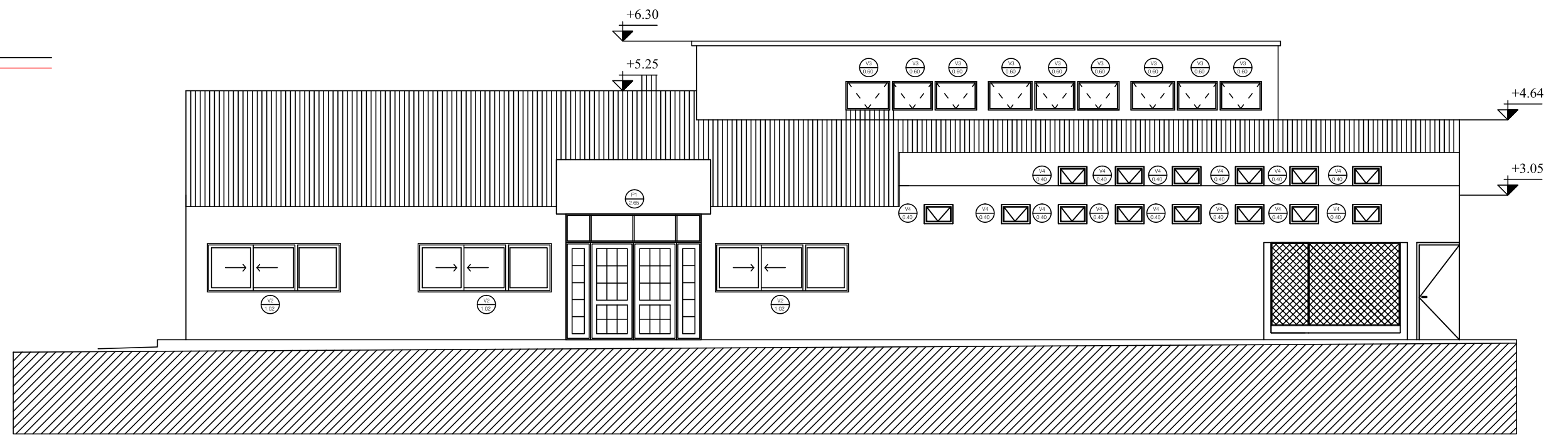

FACHADA PRINCIPAL ESC: 1:100

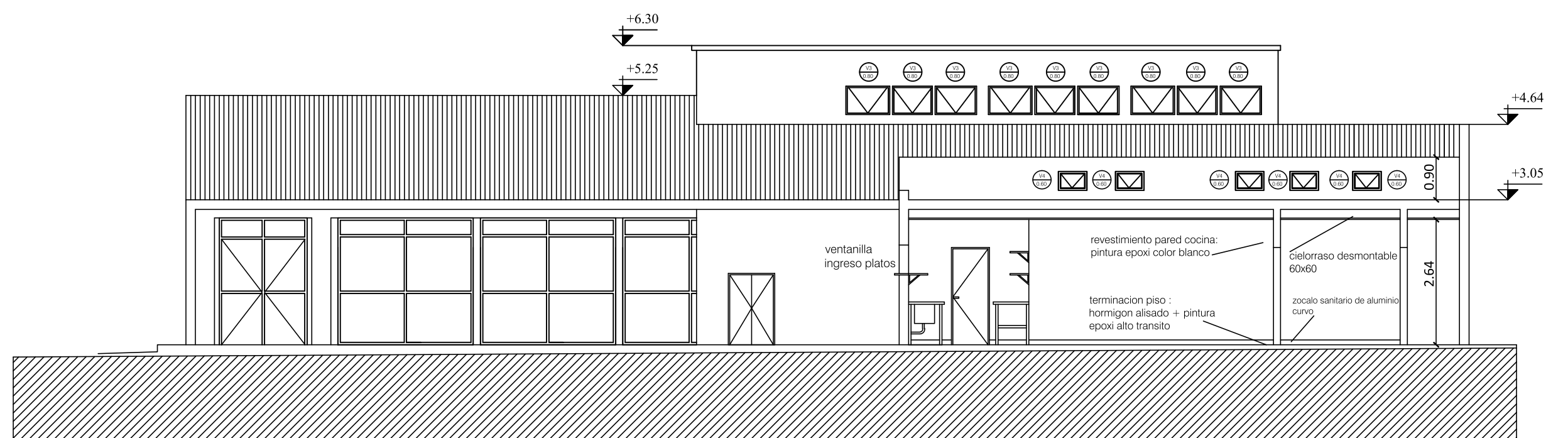

CORTE 2 - 2 ESC: 1:100

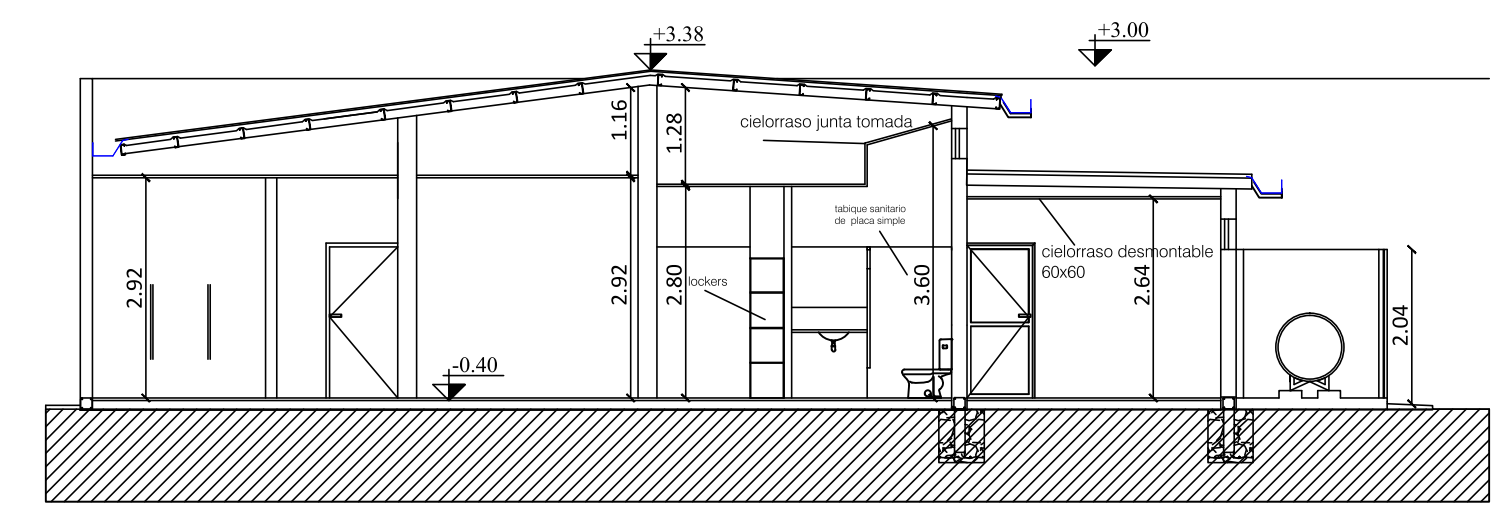

CORTE 1 - 1 ESC: 1:100

Arq. María de los Angeles Quaglia
 perteneciente al área de Servicios Generales
 UNDeC

OBRA: **AMPLIACIÓN COCINA PARA CELIACOS**

PROPIETARIO: **UNIVERSIDAD NACIONAL DE CHILECITO**

UBICACION: LOS SARMIENTOS, CHILECITO. PCIA DE LA RIOJA

ESCALA: **1:100**

SUPERFICIE DEL TERRENO: 17.504,16 M2
 SUPERFICIE CUBIERTA EXISTENTE: 236,41 M2
 SUPERFICIE CUBIERTA AMPLIACION: 73,00 M2
 SUPERFICIE LIBRE: M2

FOS: 0,5 FOT: 0,8
 MANZANA: 6 SECCION: B
 PARCELA: 3 CIRCUNSCR: III

N
 CROQUIS DE UBICACION

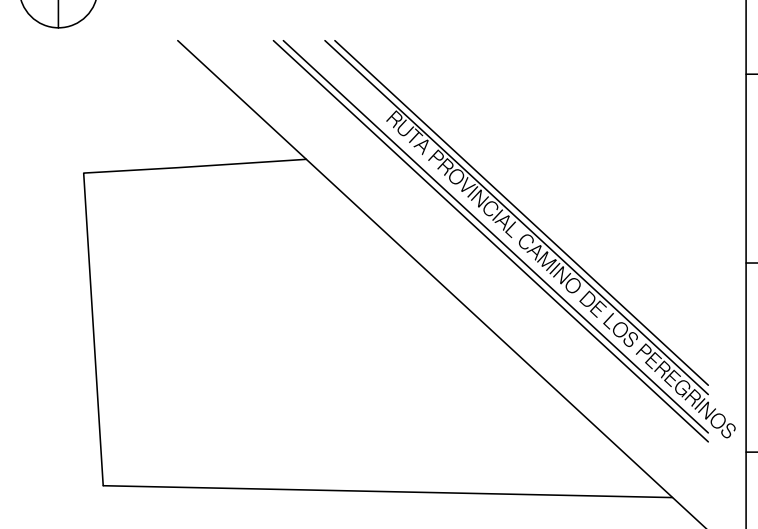

PROPIETARIO:
 UNIVERSIDAD NACIONAL DE CHILECITO

DOMICILIO:

PROYECTO:
 DOMICILIO:

DIRECCION TECNICA:
 DOMICILIO:

CONSTRUCTOR:
 DOMICILIO:

ANCHO DE CALLE:
 ANCHO DE CALZADA:
 ANCHO DE VEREDA:
 DISTANCIA A ESQUINA :

CALLE PAVIMENTADA: SI

OBSERVACION:
**PLANO GENERAL: PLANTA DE ARQUITECTURA- PLANTA DE TECHO
 CORTES Y FACHADAS**

APROBACION: