

UNSAM
UNIVERSIDAD
NACIONAL DE
SAN MARTIN

SEDE MIGUELETE

EDIFICIO LABO CLUSTER - INGENIERIAS

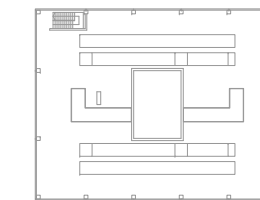

OBSERVACIONES	FECHA	EMISION
---------------	-------	---------

MASTER PLAN UNIVERSITARIO
DE LA FUENTE Fabian, PIERONI Raul,
RADDAVERO Guillermo, OGHIEVSKI Marta . arquitectos

PROYECTO EDILICIO
DE LA FUENTE Fabian, PIERONI Raul,
RADDAVERO Guillermo, OGHIEVSKI Marta . arquitectos

PROYECTISTA
ROMERO Mauro . arquitectos

DIRECCION DE OBRA
PIERONI Raul . arquitecto

UNSAM - INST. ANTARTICO - CAMARA DE FRIO -20°

EMISION
10.04.2017

TRABAJOS PARA EL MEJORAMIENTO
DE LA CAMARA DE FRIO -20°

PLANO N°
01

PROYECTO	FECHA	PROYECTO	REVISO	REVISION	CALCULO	DIBUJO	FECHA	DIBUJO
ESCALA 1.50		ESTADO DOCUMENTO ESTADO DE DOCUMENTO						

ARCHIVO
-