

TALLER DE ORTOPEDIA/ SUPERVISION DE ENFERMERIA

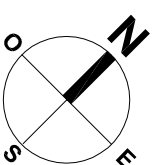

IMPLANTACIÓN

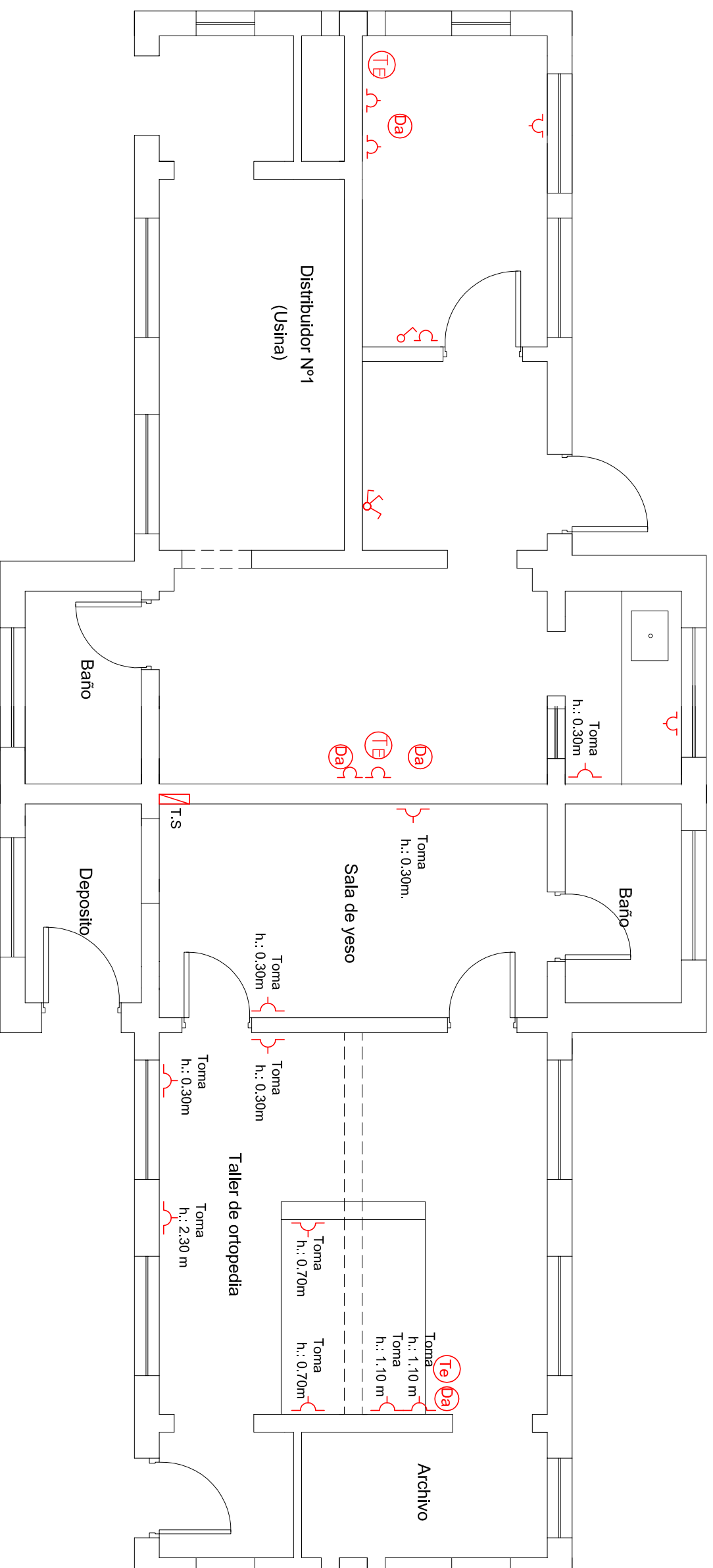
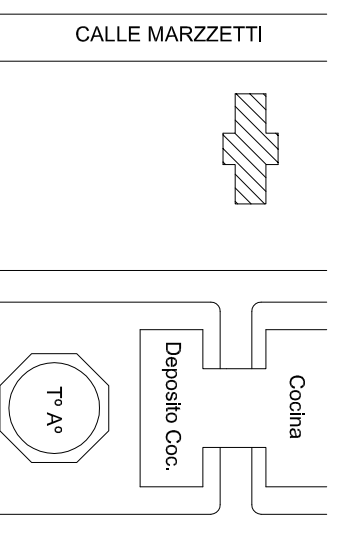

| | |
|--|---|
| MINISTERIO DE SALUD DE LA NACION HOSPITAL NACIONAL DR. BALDOMERO SOMMER | |
| COORDINACIÓN DE INFRAESTRUCTURA | |
| OBRA: CONSULTORIOS TALLER DE ORTOPEDIA/SUPERVISIÓN DE ENFERMERIA | PLANO: |
| TALLER DE ORTOPEDIA - INSTALACIÓN ELÉCTRICA | TALLER DE ORTOPEDIA - INSTALACIÓN ELÉCTRICA |
| ESCALA: 1 : 50 | FECHA: |
| PLANO: | 12 |