



OFERTA N°	
-----------	--

“Especificaciones Técnicas”

ACLARACIÓN: Todas las imágenes son meramente a modo de ejemplificación, los artículos deben llevar Gravado:

- Parte superior “EJÉRCITO ARGENTINO”.
- Parte del Centro “GRAFICO DEL ESCUDO HERALDICO DE LA ESPECIALIDAD DE INTENDENCIA”.
- Parte inferior “CONTADURÍA GENERAL DE EJÉRCITO”.



ESCUDO HERALDICO DE LA ESPECIALIDAD DE INTENDENCIA

Renglón N° 01: PRESENTE INSTITUCIONAL CUCHILLO CON VAINA DE CUERO Y ESTUCHE COLOR AZUL, SEGÚN MUESTRA:





OFERTA N°	
------------------	--

- Parte del Centro de la vaina de cuero crudo “**GRAFICO DEL ESCUDO HERALDICO DE LA ESPECIALIDAD DE INTENDENCIA**”.
- Hoja de cuchillo material **ACERO INOXIDABLE SEIGEN 440**, de 14 cm.
- Empuñadura artesanal combinada con material/ **ASTA DE VACA** y con apliques de **ALPACA** de primera calidad.



Renglón N° 02: PRESENTE INSTITUCIONAL CUCHILLO DE ALPACA PLATEADA CON VAINA DE CUERO Y ESTUCHE COLOR AZUL, SEGÚN MUESTRA:

- Vaina combinada de metal **ALPACA** plateada y cuero, parte superior con “**GRAFICO DEL ESCUDO HERALDICO DE LA ESPECIALIDAD DE INTENDENCIA**”.
- Hoja de cuchillo Atahualpa (Tandil), de 14 cm.
- Empuñadura artesanal en **ALPACA** plateada de primera calidad.

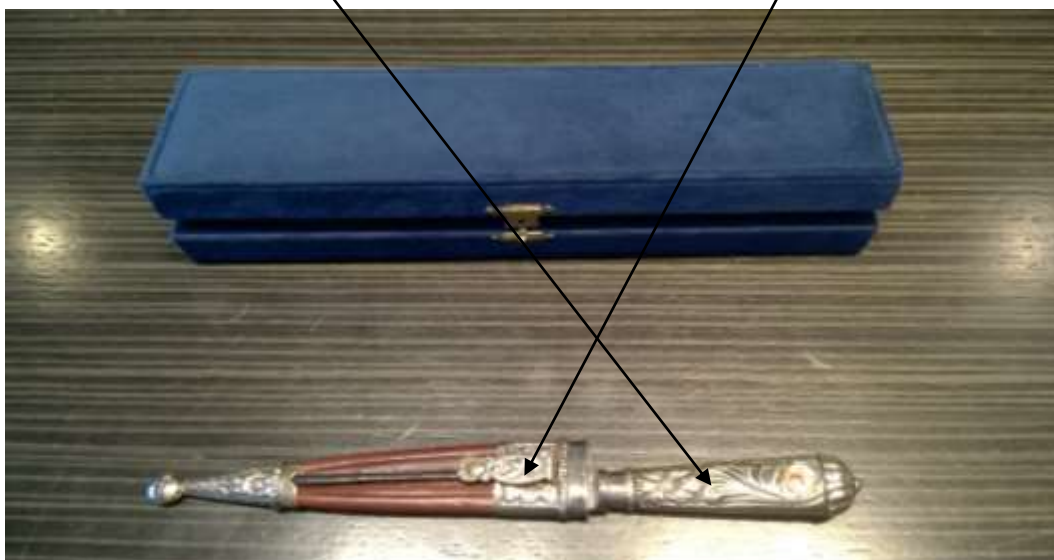



OFERTA N°	
-----------	--

Renglón N° 03: PRESENTE INSTITUCIONAL CUCHILLO CON VAINA DE CUERO Y ESTUCHE COLOR AZUL, SEGÚN MUESTRA:

- Vaina de cuero crudo, parte superior con “**GRAFICO DEL ESCUDO HERALDICO DE LA ESPECIALIDAD DE INTENDENCIA**”, según modelo.
- Hoja de cuchillo **SEIGEN**, de 14 cm.
- Empuñadura artesanal de **ASTA DE CIERVO**, con apliques en **ALPACA** plateada de primera calidad.



Renglón N° 04: SET DE ASADO PARA DOS PERSONAS CON PLATO, VASOS Y JUEGOS DE CUBIERTOS CONFECCIONADO EN CUERO VACUNO Y CARPINCHO, SEGÚN MUESTRA:

- Parte superior del estuche “**GRAFICO DEL ESCUDO HERALDICO DE LA ESPECIALIDAD DE INTENDENCIA**”
- Parte interior compuesto por dos juegos de cuchillo y tenedor Tramontina con mango de madera y tabla, y en la parte superior con vasos, según muestra.





OFERTA N°	
-----------	--

Renglón N° 05: ANOTADOR PREMIUN, 50 HOJAS, CON GRABADO EN LA TAPA, SEGÚN MUESTRA:

- Parte superior “**EJÉRCITO ARGENTINO**”.
- Parte del Centro “**GRAFICO DEL ESCUDO HERALDICO DE LA ESPECIALIDAD DE INTENDENCIA**”.
- Parte inferior “**CONTADURÍA GENERAL DE EJÉRCITO**”.



Renglón N° 06: PORTA TERMO CONFECCIONADO EN CUERO VACUNO, SEGÚN MUESTRA:

- Parte exterior con “**GRAFICO DEL ESCUDO HERALDICO DE LA ESPECIALIDAD DE INTENDENCIA y ESCRITO CONTADURIA GENERAL DEL EJÉRCITO**”.
- Porta termo compuesto en el interior con accesorios (Termo, mate, etc.).





OFERTA N°	
-----------	--

Renglón N° 07: ABRECARTAS CORTAPAPELES, SEGÚN MUESTRA:

- Parte del Centro “**GRAFICO DEL ESCUDO HERALDICO DE LA ESPECIALIDAD DE INTENDENCIA**”.
- En metal dorado con empuñadura tipo madera / con detalle en la punta de metal dorado.



Renglón N° 08: TRABACORBATA CON EL “**ESCUDO HERÁLDICO DE INTENDENCIA**” SIMIL AL DE LA IMAGEN EN BOLSITA TRANSPARENTE.



Renglón N° 09: PISAPAPEL DE ACRILICO CON GRABADO EN TRES DIMENSIONES DE:

- Parte superior “**EJÉRCITO ARGENTINO**”.
- Parte del Centro “**GRAFICO DEL ESCUDO HERALDICO DE LA ESPECIALIDAD DE INTENDENCIA**”.
- Parte inferior “**CONTADURÍA GENERAL DE EJÉRCITO**”





OFERTA N°	
-----------	--

Reglón N° 10: CUADRO VITRINA CON LOGO DE LA ESPECIALIDAD DE INTENDENCIA TAMAÑO 50 X 40CM, CON EL ESCUDO HERALDICO DE LA ESPECIALIDAD DE INTENDENCIA BORDADO CON HILO SIMIL ORO, SOBRE PAÑO DE TELA COLOR MARRON, SEGÚN MODELO:

- Parte superior “**EJÉRCITO ARGENTINO**”.
- Parte del Centro “**GRAFICO DEL ESCUDO HERALDICO DE LA ESPECIALIDAD DE INTENDENCIA**”.
- Parte inferior “**CONTADURÍA GENERAL DE EJÉRCITO**”.
- Marco del cuadro **color Dorado** de Madera de Cedro.
- Cuadro para colgar.



Reglón N° 11: PLATO DE PORCELA ENMARCADO EN CUADRO DE MADERA CON VIDRIO Y CON GRABADO EN EL MISMO, SEGÚN MODELO:

- Parte superior “**EJÉRCITO ARGENTINO**”.
- Parte del Centro “**GRAFICO DEL ESCUDO HERALDICO DE LA ESPECIALIDAD DE INTENDENCIA**”.
- Parte inferior “**CONTADURÍA GENERAL DE EJÉRCITO**”.





OFERTA N°	
-----------	--

Renglón N° 12: LAPICERA FORMAL PUNTA FINA 0,5 MM SIMIL A LA IMAGEN: **CON ESCUDO HERALDICO DE LA ESPECIALIDAD DE INTENDENCIA y ESCRITO CONTADURIA GENERAL DEL EJÉRCITO, SEGÚN MODELO.**



Renglón N° 13: CARPETA PARA REUNIÓN, CUERO Y TELA PLÁSTICA, 24 X 32 CM, CON BLOCK BORRADOR DE 20 HOJAS, **CON ESCUDO Y CONTADURÍA GENERAL DEL EJÉRCITO, SEGÚN MUESTRA.**





OFERTA N°	
-----------	--

Ren glón N° 14: PRESENTE INSTITUCIONAL CON ESTUCHE CARTIER COLOR ROJO CON GRABADO EN LA TAPA:

- Parte superior “EJÉRCITO ARGENTINO”.
- Parte del Centro “GRAFICO DEL ESCUDO HERALDICO DE LA ESPECIALIDAD DE INTENDENCIA”.
- Parte inferior “CONTADURÍA GENERAL DE EJÉRCITO”.
- Según peso y material.

1ER CARA SIMIL A LA IMAGEN:

- Parte superior “EJÉRCITO ARGENTINO”.
- Parte del Centro “GRAFICO SOL NACIENTE DEL EJÉRCITO ARGENTINO”.
- Parte inferior “NACIÓ CON LA PATRIA EN MAYO DE 1810”.



2DA CARA:

- Parte superior “CONTADURÍA GENERAL DE EJÉRCITO”.
- Parte del Centro “GRAFICO DEL ESCUDO HERALDICO DE LA ESPECIALIDAD DE INTENDENCIA”.





OFERTA N°	
-----------	--

Renglón N° 15: PORTA LEGAJOS PARA RETIRO (LOMO 8 CM), CON SOPORTE DE BELCRO PARA LA SUJECION DEL MISMO Y GRABADO EN LA TAPA, SEGÚN MODELO:

- Parte superior “**EJÉRCITO ARGENTINO**”.
- Parte del Centro “**GRAFICO DEL ESCUDO HERALDICO DE LA ESPECIALIDAD DE INTENDENCIA**” Y **ESCUDO EJÉRCITO ARGENTINO**.
- Parte inferior “**CONTADURÍA GENERAL DEL EJERCITO**”.

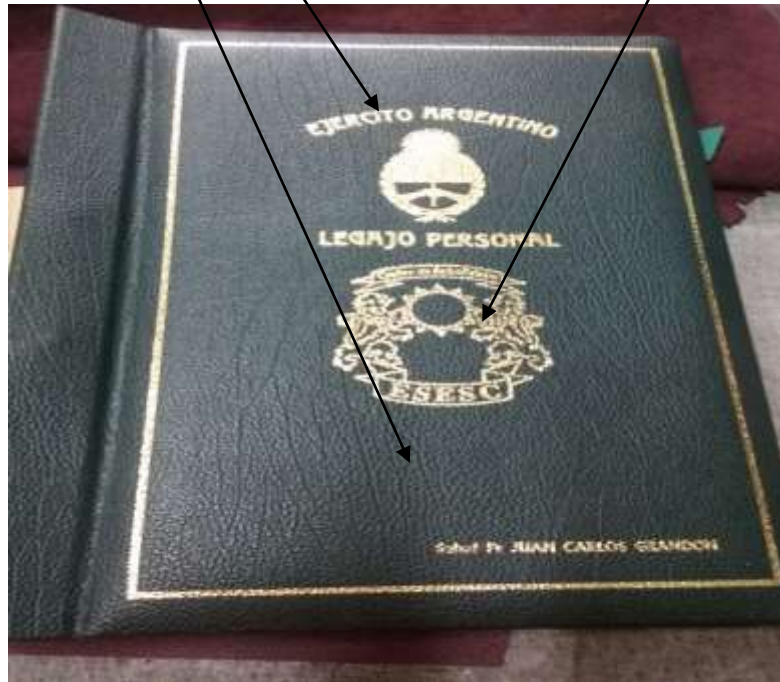

Renglón N° 16: PANOPLIA DE MADERA CON DETALLES Y ESCUDO DE INTENDENCIA EN BRONCE CON ACLARACION DE LA **CONTADURIA GENERAL DEL EJÉRCITO**, SIMIL A LA IMAGEN DE DIMENSION 28CM (ALTO) X 21 CM (ANCHO):





OFERTA N°	
-----------	--

Renglón N° 17: COFRE DE MADERA CON VIDRIO 2 Mm, PARA BANDEROLA, FORRADO INTERIOR EN TERCIOPELO COLOR BORDO SIMIL A LA IMAGEN:

- Dimensión interna 28 x 25 cm.



Renglón N° 18: COFRE DE MADERA PARA CORDÓN DE ENCARGADO CON VIDRIO 2 Mm, CON FORRADO INTERIOR EN TERCIOPELO COLOR MARRON SIMIL A LA IMAGEN:

- Dimensión interna 20 x 20 cm.





OFERTA N°	
-----------	--

Renglón N° 19: BOLSO DE VIAJE ESTILO POLO, DE CUERO, CON GRABADO EN LASER DEL ESCUDO HERALDICO DE LA ESPECIALIDAD DE INTENDENCIA Y CONTADURÍA GENERAL DEL EJÉRCITO, DIMENSIONES (ANCHO 20 CM, ALTO 29 CM Y LONGITUD 51 CM).



Renglón N° 20: PULSERA RIGIDA TIPO ESCLAVA EN ALPACA, DE 5 MM ESTAMPADA, CON ESTUCHE, SEGÚN MODELO:





OFERTA N°	
-----------	--

Renglón N° 21: PULSERA RIGIDA TIPO ESCLAVA EN **ALPACA**, DE 5 MM LISA, CON ESTUCHE, SEGÚN MODELO:



Renglón N° 22: MEDALLA; MATERIAL **ORO 18 KILATES DE 12GR**, SEGÚN MODELO:

- Medidas; diámetro 35mm, con grabado logo de **ESCUDO HERÁLDICO DE LA ESPECIALIDAD DE INTENDENCIA.**
- Estuche tipo Cartier color rojo.





OFERTA N°	
-----------	--

Renglón N° 23: MEDALLA; MATERIAL PLATA 900, SEGÚN MODELO:

- Medidas; diámetro 35mm, con grabado logo de **“ESCUDO HERÁLDICO DE LA ESPECIALIDAD DE INTENDENCIA”**, con aplique de oro en el centro de 1,1x1,2 cm.
- Estuche tipo Cartier color rojo.



Renglón N° 24: KIT DE VIAJE PARA NOTEBOOK O PC, SEGÚN MODELO:

- ESTUCHE COLOR NERGRRO, CON GRABADO LOGO DE **“ESCUDO HERÁLDICO DE LA ESPECIALIDAD DE INTENDENCIA”**, Y LA INSCRIPCION **“CONTADURIA GENERAL DEL EJERCITO”**





OFERTA N°	
-----------	--

- COMPONENTES:
 - ✓ Mini mouse USB óptico
 - ✓ Cable retráctil RJ45 a RJ45
 - ✓ Cable retráctil de AM a AF
 - ✓ Adaptador USB-PS2
 - ✓ Lapicera laser
 - ✓ Mini HUB USB 4 puertos
 - ✓ Mini USB lector de tarjeta todo en 1
 - ✓ Adaptador de AM a Mini USB 5P
 - ✓ Auricular & micrófono con cable retráctil
 - ✓ Lámpara Led USB



ACLARACIÓN: Todas las imágenes son meramente a modo de ejemplificación, los artículos deben llevar Gravado:

- parte superior “**EJÉRCITO ARGENTINO**”
- Parte del Centro “**GRAFICO DEL ESCUDO HERALDICO DE LA ESPECIALIDAD DE INTENDENCIA**”.
- Parte inferior “**CONTADURÍA GENERAL DE EJÉRCITO**”