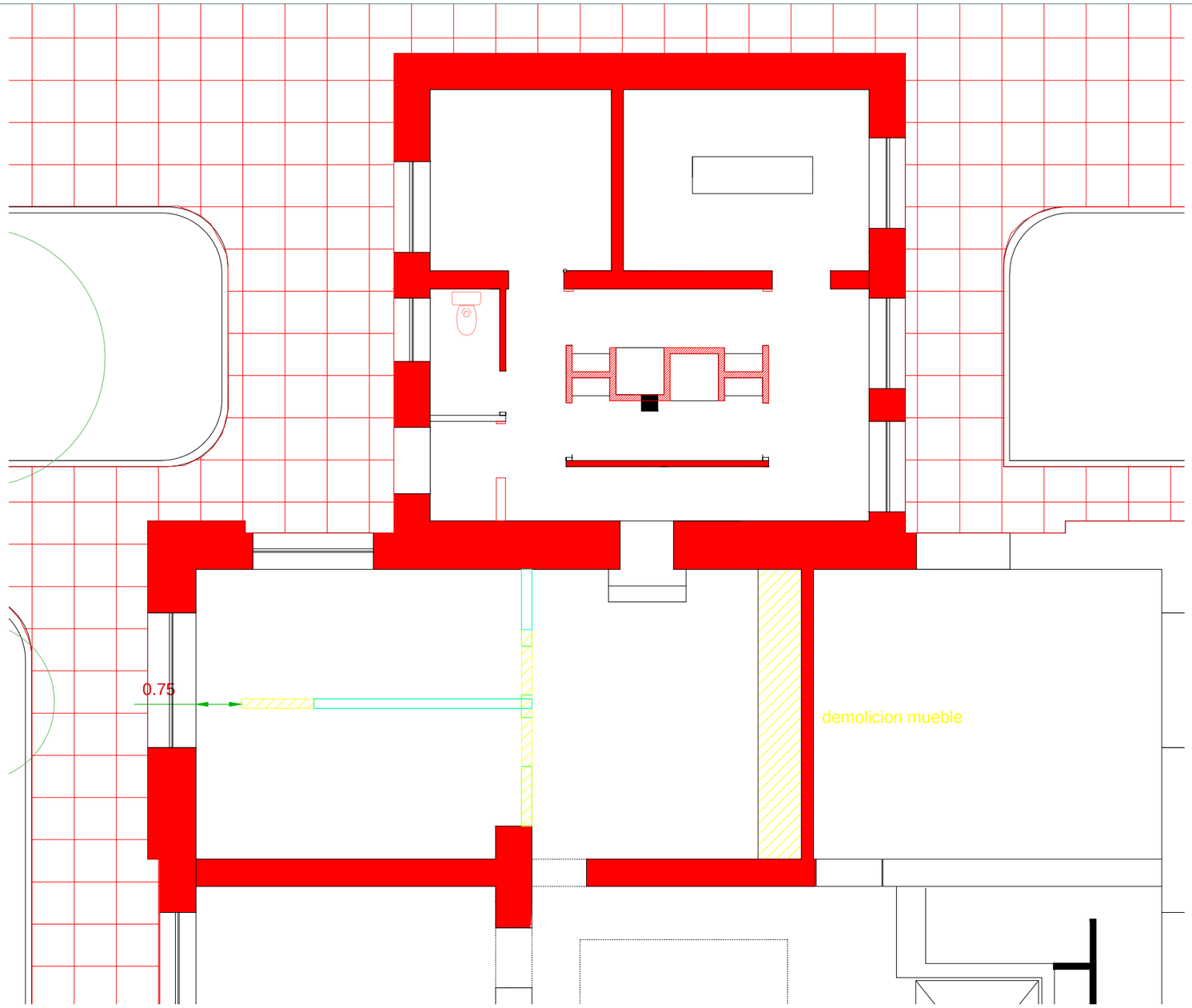

A.N.L.I.S. | arquitectura

Ministerio de Salud Presidencia de la Nación

ANLIS | Administración Nacional de Laboratorios e Institutos de Salud

REESTRUCTURACIÓN CONTROL DE CALIDAD FISICOQUÍMICO

PROY: ARQUITECTURA

ESC: 1:25

DEMOLICIÓN

PLANTA

PLANO Nº

2