

CONSULTORIOS CLINICA MEDICA - UROLOGIA

Presupuesto

Item	Tareas	unidad	cantidad neta	precio unit.	precio parcial
1	TRABAJOS PRELIMINARES				
1.1	Cerco de obra y vallados	gl	1	\$17.874	\$17.874
1.2	Desmante y demoliciones	gl	1	\$190.000	\$190.000
1.3	Replanteo de obra	gl	1	\$20.000	\$20.000
	Subtotal Item				\$227.874
2	ALBAÑILERIA				
2.1	TD1 Roca de Yeso esp. 12.5mm. ambas caras. Estructura de Perfiles Galvanizados Estandar. Con Aislación de Lana de Vidrio	m2	120	\$1.100	\$132.000
2.2	TD2 Roca de Yeso esp. 12.5mm. una cara + roca de yeso verde esp. 12.5mm una cara. Estructura de Perfiles Galvanizados Estandar. Con Aislación de Lana de Vidrio	m2	90	\$1.200	\$108.000
2.3	TD3 Roca de Yeso Verde esp. 12.5mm. Ambas caras. Estructura de Perfiles Galvanizados Estandar. Con Aislación de Lana de Vidrio	m2	24	\$1.300	\$31.200
2.4	Reparación de mamposterías existentes	gl	1	\$350.000	\$350.000
2.5	Adintelamientos	gl	1	\$55.000	\$55.000
2.6	Contrapisos	m2	185	\$750	\$138.750
2.7	Carpetas	m2	185	\$550	\$101.750
2.8	Banquina de Hormigón Pobre Reforzado, H=10cm	m2	4	\$810	\$3.240
2.9	Reparación de carpetas	gl	1	\$55.000	\$55.000
2.10	Revoque interior	m2	1012	\$950	\$961.400
2.11	Reparación de revoques	gl	1	\$85.000	\$85.000
	Subtotal Item				\$1.400.140
3	CIELORRASOS				
3.1	Cielorraso de placas de roca de yeso junta tomada	m2	74	\$570	\$42.180
3.2	Cielorraso desmontable placa desmontable roca de yeso para pintar	m2	105	\$980	\$102.900
	Subtotal Item				\$145.080
4	SOLADOS Y SOLIAS				
4.1	TIPO 1 Provisión y colocación de piso Vinílico en rollo Tarkett Eclipse Premium 2 mm con zócalo sanitario h 15 cm	m2	158	\$1.140	\$180.120
4.2	TIPO 2 baños Porcelanato de 30 x 30 color a definir	m2	18	\$1.300	\$23.400
4.3	Provisión y colocación de piso Vinílico en rollo conductivo	m2	6	\$1.310	\$7.860
4.4	Zócalo sanitario	ml	198	\$180	\$35.640
4.5	Solia: Varilla de Terminación de Piso Flotante	ml	7,5	\$374	\$2.805
	Subtotal Item				\$249.825
5	REVESTIMIENTOS				
5.1	Tipo 1: Cerámico Blanco Rectificado. Color a Definir	m2	98,4	\$1.500	\$249.825
5.2	Guardacainillas Botarmol	ml	140	\$1.800	\$252.000
5.3	Cañoneras	ml	18,45	\$350	\$6.458
	Subtotal Item				\$508.283
6	CARPINTERIAS				
6.1	Provisión y Colocación de Carpinterías:				
6.1.1	PI-01 1.55 Puerta Doble con protecciones	u	1	\$17.000	\$17.000
6.1.2	PI-02 0.80 Puerta Simple con protecciones	u	11	\$9.500	\$104.500
6.1.3	PI-03 0.90 Puerta Simple con protecciones	u	7	\$12.000	\$84.000
6.1.4	PI-04 1.36 Puerta Doble con protecciones	u	2	\$20.000	\$40.000
6.1.5	PI-05 1.70 Puerta Doble con protecciones -Escalera	u	1	\$23.000	\$23.000
6.1.6	P-05 0.80 Puerta Corrediza	u	2	\$12.000	\$24.000
6.2	Provisión y Colocación de Ventanas:				
6.2.1	V-01 1.74 x 0.60	u	1	\$6.200	\$6.200
6.2.2	V-01b 1.74 x 0.85	u	1	\$7.200	\$7.200
6.2.3	V-02 0.80 x 0.85	u	1	\$5.800	\$5.800
6.2.4	V-03 0.80 x 0.60	u	4	\$5.500	\$22.000
6.2.5	V-04 1.40 x 0.60	u	1	\$6.100	\$6.100
6.2.6	V-06 1.53 x 0.60	u	2	\$6.500	\$13.000
6.2.7	V-07 1.62 x 0.60	u	1	\$6.500	\$6.500

Handwritten signature and initials in the bottom left corner of the page.

6.3	Reparación completa de carpinterías exteriores						
6.3.1	VE-01 1.50 x 2.80	u	4	\$6.500	\$26.000		
6.3.2	VE-02 0.80 x 2.80	u	8	\$5.500	\$44.000		
6.3.3	VE-03 1.20 x 2.80	u	4	\$6.000	\$24.000		
6.3.4	VE-04 1.40 x 2.80	u	4	\$5.500	\$22.000		
6.3.5	VE-05 1.05 x 2.80	u	3	\$5.000	\$15.000		
	Subtotal Item					\$490.300	
7	MESADAS						
7.1	Provisión y colocación de Mesadas y Estructuras						
7.1.1	M08-1 Mesada en "Sala de Procedimientos" de Acero Inox. 316 de 1.50m x 0.62m con borde Antiderrame y Zócalo Sanitario, con bacha 0.60m x 0.40m prof. 0.30m Incluye Estructura Tubular de 60 x 30mm. (Mueble bajo mesada incluido en ítem 14.1.1)	u	1	\$25.000	\$25.000		
7.1.2	M09-08 Mesada en "Sala de Lavado" de Acero Inox. 316 de 2.37m x 0.62m con borde Antiderrame y Zócalo Sanitario, con bacha 0.60m x 0.40m prof. 0.30m Incluye Estructura Tubular de 60 x 30mm.	u	1	\$28.000	\$28.000		
7.1.3	M10-14 Mesada en "Sala de Office" de Granito Gris Mara de 1.50m x 0.62m de esp.2cm con borde Antiderrame y Zócalo Sanitario, con bacha 0.40m x 0.40m prof. 0.30m Incluye Estructura Tubular de 60 x 30mm. (Mueble bajo mesada y alacena incluido en ítem 14.1.4)	u	1	\$22.000	\$22.000		
	Subtotal Item					\$75.000	
8	PINTURA						
8.1	Pintura en cielorrasos monolíticos esmalte sintético	m2	74	\$340	\$25.160		
8.2	Pintura en cielorrasos desmontables esmalte sintético	m2	105	\$340	\$35.700		
8.3	Pintura en tabiques esmalte sintético	m2	594	\$360	\$213.840		
8.4	Pintura en carpinterías	gl	1	\$60.000	\$60.000		
	Subtotal Item					\$334.700	
9	INSTALACION ELECTRICA						
9.1	Retiro de instalación existente	gl	1	\$30.000	\$30.000		
9.2	Provisión e instalación de tablero seccional	gl	1	\$164.700	\$164.700		
9.3	Provisión e instalación de bocas de tomacorrientes	u	115	\$1.600	\$184.000		
9.4	Provisión e instalación de bocas de iluminación	u	65	\$1.600	\$104.000		
9.5	Provisión e instalación de artefactos de iluminación	u	65	\$1.200	\$78.000		
9.6	Provisión e instalación de vocas de iluminación de emergencia y señalética	u	30	\$1.600	\$48.000		
9.7	Provisión e instalación de artefactos de iluminación de emergencia y señalética	u	30	\$1.500	\$45.000		
9.8	Provisión e instalación de telefonía y datos	u	26	\$1.600	\$41.600		
9.9	Sistema de Puesta a tierra	gl	1	\$12.000	\$12.000		
	Subtotal Item					\$707.300	
10	INSTALACION SANITARIA						
10.1							
10.2	Provisión e instalación de agua fría, caliente y cloacal en núcleos sanitarios, office, incluso artefactos, griferías, mesadas, piletas de cocina y accesorios s/ pliego y planos	gl	1	\$206.000	\$206.000		
10.3	Provisión e instalación de cañería principal suspendida por subsuelo (desde punto de empalme hasta núcleos sanitarios) de agua fría, caliente y cloacal.	gl	1	\$126.300	\$126.300		
10.4	Provisión y colocación kit de accesorios para sanitarios, Ferrum portarrollos, percha, toallero, jabonera	gl	1	\$14.700	\$14.700		
	Subtotal Item					\$347.000	
11	INSTALACION AIRE ACONDICIONADO						
11.1	Provisión Equipos	gl	1	\$1.500.000			
11.2	Provisión, tendido y colocación de conductos, rejas y difusores, según pliego y planos incluso ayuda de gremios.	gl	1	\$560.000			
	Subtotal Item					\$2.060.000	
12	INSTALACION GASES MEDICINALES						

JAH
me

12.1	Provisión y tendido de cañerías para aire comprimido desde punto de conexión existente	gl	1	\$18.500	
12.2	Provisión y tendido de cañerías para oxígeno medicinal desde punto de conexión existente	gl	1	\$22.000	
12.3	Provisión y colocación de paneles.	gl	1	\$7.500	
	Subtotal Item				\$48.000
13	INSTALACION CONTRA INCENDIOS				
13.1	Provisión y tendido de cañerías y cableados	gl	1	\$68.000	\$68.000
13.2	Provisión y colocación de central analógica, detectores, sirenas y pulsadores	gl	1	\$155.120	\$155.120
13.3	Provisión y colocación de extintores tipo ABC 5KG a base de polvo químico	u	4	\$1.599	\$6.396
13.4	Provisión y colocación de extintores tipo HALOCLEAN 5KG a base de HCFC	u	1	\$4.100	\$4.100
	Subtotal Item				\$233.616
14	VARIOS				
14.1	Limpieza de obra	gl	1	\$95.000	\$95.000
	Subtotal Item				\$95.000
	TOTAL				\$6.922.118

SON PESOS: SEIS MILLONES NOVECIENTOSVEINTIDOS MIL CIENTO DIEZ Y OCHO CON 00/100.-

El Palomar, 30 de junio de 2017.-

 Mayor **MARIA GABRIELA LANCELLE**
 Jefe División Instalaciones

 CAP. **JUAN C. ARUMADA**
 JEFE DIVISION CONTROL DE
 DOC. TECNICAS, COMPUTO Y
 PRESUPUESTO

 Mayor **HERIBERTO A. ATAGUILE**
 Jefe División Arquitectura



FICHA de CARPINTERIAS										
CONTENIDO 1P-CARPINTERIA INTERIOR-PUERTA PLACA-1HOJA										
Escala: 1:25	Fecha: 31/01/2017	Emision N° 1	Resp: CG	Otro: ..						
PI03										
		<table border="1"> <thead> <tr> <th>CONDICION LOCAL (N°)</th> <th>ANCHO</th> <th>ALMO</th> </tr> </thead> <tbody> <tr> <td>CONSULTADOS</td> <td>0.90</td> <td>DER.</td> </tr> </tbody> </table> <p>CANTIDAD: 3 (tres)</p>			CONDICION LOCAL (N°)	ANCHO	ALMO	CONSULTADOS	0.90	DER.
CONDICION LOCAL (N°)	ANCHO	ALMO								
CONSULTADOS	0.90	DER.								
		<table border="1"> <thead> <tr> <th>CONDICION LOCAL (N°)</th> <th>ANCHO</th> <th>ALMO</th> </tr> </thead> <tbody> <tr> <td>CONSULTADOS</td> <td>0.90</td> <td>DER.</td> </tr> </tbody> </table> <p>CANTIDAD: 3 (tres)</p>			CONDICION LOCAL (N°)	ANCHO	ALMO	CONSULTADOS	0.90	DER.
CONDICION LOCAL (N°)	ANCHO	ALMO								
CONSULTADOS	0.90	DER.								
<p>MARCOS: De chapa doblada 00 N18 para Durlock. P/ tabique de 10cm de espesor. Tramo inferior de Acero inoxidable h. 10cm Con grampas para Durlock y recuadros contra el piso en cada jambas.</p> <p>HOJAS: 1 hoja de vidrio tipo placa, espesor 45mm. Enchapado en cuadro para pintar. Refuerzo en todo de alambre 5x5 en MEX 3mm.</p> <p>HERRAJES: 3 Pomoetas de hierro, doble bolachón sanitario con clavija, rosetas y locoboleros bronce plate. Cerradura de seg. Acytra, Tralera o Kalloy.</p> <p>VIDRIOS: ---</p> <p>OTROS: Zancafila de acero inoxidable 304 espesor 1.2mm, altura según zanca local, en ambos caras.</p>										
CANTIDADES: 1ZQ. 004 DER. 003										
TOTAL: 007 Verificar todas las medidas en obra										

FICHA de CARPINTERIAS																						
CONTENIDO 3P-CARPINTERIA INTERIOR-PUERTA PLACA-1HOJA																						
Escala: 1:25	Fecha: 31/01/2017	Emision N° 1	Resp: CG	Otro: ..																		
PI02																						
		<table border="1"> <thead> <tr> <th>CONDICION LOCAL (N°)</th> <th>ANCHO</th> <th>ALMO</th> </tr> </thead> <tbody> <tr> <td>CONSULTADOS</td> <td>0.40</td> <td>DER.</td> </tr> <tr> <td>LAMADO MATERIAL</td> <td>0.40</td> <td>DER.</td> </tr> <tr> <td>SALA DE PROYECT.</td> <td>0.40</td> <td>DER.</td> </tr> <tr> <td>ESTAR MEDICOS</td> <td>0.40</td> <td>DER.</td> </tr> <tr> <td>INACOS</td> <td>0.40</td> <td>DER.</td> </tr> </tbody> </table> <p>CANTIDAD: 9 (nueve)</p>			CONDICION LOCAL (N°)	ANCHO	ALMO	CONSULTADOS	0.40	DER.	LAMADO MATERIAL	0.40	DER.	SALA DE PROYECT.	0.40	DER.	ESTAR MEDICOS	0.40	DER.	INACOS	0.40	DER.
CONDICION LOCAL (N°)	ANCHO	ALMO																				
CONSULTADOS	0.40	DER.																				
LAMADO MATERIAL	0.40	DER.																				
SALA DE PROYECT.	0.40	DER.																				
ESTAR MEDICOS	0.40	DER.																				
INACOS	0.40	DER.																				
		<table border="1"> <thead> <tr> <th>CONDICION LOCAL (N°)</th> <th>ANCHO</th> <th>ALMO</th> </tr> </thead> <tbody> <tr> <td>CONSULTADOS</td> <td>0.40</td> <td>DER.</td> </tr> </tbody> </table> <p>CANTIDAD: 9 (nueve)</p>			CONDICION LOCAL (N°)	ANCHO	ALMO	CONSULTADOS	0.40	DER.												
CONDICION LOCAL (N°)	ANCHO	ALMO																				
CONSULTADOS	0.40	DER.																				
<p>MARCOS: De chapa doblada 00 N18 para Durlock. P/ tabique de 10cm de espesor. Tramo inferior de Acero inoxidable h. 10cm Con grampas para Durlock y recuadros contra el piso en cada jambas.</p> <p>HOJAS: 1 hoja de vidrio tipo placa, espesor 45mm. Enchapado en cuadro para pintar. Refuerzo en todo de alambre 5x5 en MEX 3mm.</p> <p>HERRAJES: 3 Pomoetas de hierro, doble bolachón sanitario con clavija, rosetas y locoboleros bronce plate. Cerradura de seg. Acytra, Tralera o Kalloy.</p> <p>VIDRIOS: ---</p> <p>OTROS: Zancafila de acero inoxidable 304 espesor 1.2mm, altura según zanca local, en ambos caras.</p>																						
CANTIDADES: 1ZQ. 002 DER. 008																						
TOTAL: 011 Verificar todas las medidas en obra																						

FUERZA AEREA ARGENTINA			
DIRECCION GENERAL DE MATERIAL		DIRECCION DE INFRAESTRUCTURA DEPARTAMENTO TECNICO DE OBRAS Y PROYECTOS	
Emplazamiento: HOSPITAL AERONAUTICO CENTRAL			DOC. TEC. N°: 4648
Designación de Obra: UROLOGIA Y CLINICA MEDICA HOSPITAL AERONAUTICO CENTRAL CIUDAD AUTONOMA DE BUENOS AIRES			OBRA N°: ..
Designación de Plano: PLANILLA DE CARPINTERIAS			
PROYECTO: DIV. PROYECTOS	Fecha: JUN/2017	Escala: 1:50	DOC. TEC N°: 4648
DIBUJO: DIV. PROYECTOS			Archivo Cod: ..
REVISO: DPTO. TECNICO OBRAS Y PROY.			PLANO Nro: ARQ-6
JEFE DIVISION PROYECTOS	JEFE DEPTO TECNICO OBRAS Y PROYECTOS	DIRECTOR DE INFRAESTRUCTURA	

[Handwritten signature]

FICHA de CARPINTERIAS										
CONTENIDO 3P-CARPINTERIA INTERIOR-PUERTA PLACA-1HQUA										
Escala: 1:25	Fecha: 23/01/2013	Emision N° 1	Revis: NGJS	Otro: -						
P005										
		<table border="1"> <tr> <th>DENOM. LOCAL (M)</th> <th>ANCHO</th> <th>MANO</th> </tr> <tr> <td>SALA DE PROCED.</td> <td>1.36</td> <td>DER.</td> </tr> </table> <p>CANTIDAD: 1 (LAD)</p>			DENOM. LOCAL (M)	ANCHO	MANO	SALA DE PROCED.	1.36	DER.
DENOM. LOCAL (M)	ANCHO	MANO								
SALA DE PROCED.	1.36	DER.								
<p>MARCOS: De chapa doblada DO N°16 para Durlock, P/ labores de 10cm de espesor/Tramo inferior de Acero inoxidable h 10cm. Con grampas para durlock y accesorios contra el piso en cada jambó. Refuerzo por sistema fotovoltaico.</p> <p>HUJAS: 2 hojas de abrir tipo placa, espesor 45mm. Enchapado en cedro para pintar. Refuerzo en siso de cable S&S en MDF 3mm.</p> <p>HERRAJES: 3 Puntos de hierro, doble balastro sanitario con chapa, manilla y bisagras bronce plate. Cerradura de esp. Acyba, Trabon o Kalby.</p> <p>VIDRIOS: VISO - Vidrio de seguridad Elexon 3+3 tratado.</p> <p>OTROS: Zocales de acero inoxidable 304 espesor 1.2mm, altura según zócalo local, en ambas caras.</p>										
CANTIDADES: IZQ. 001 DER. 001										
TOTAL: 002 Verificar todos los medidas en obra										

FICHA de CARPINTERIAS										
CONTENIDO 1P-CARPINTERIA INTERIOR-PUERTA PLACA-2HQUAS										
Escala: 1:25	Fecha: 23/01/2013	Emision N° 1	Revis: NGJS	Otro: -						
PI01										
		<table border="1"> <tr> <th>DENOM. LOCAL (M)</th> <th>ANCHO</th> <th>MANO</th> </tr> <tr> <td>ACCESO SERVICIOS</td> <td>1.50</td> <td>---</td> </tr> </table> <p>CANTIDAD: 1 (LAD)</p>			DENOM. LOCAL (M)	ANCHO	MANO	ACCESO SERVICIOS	1.50	---
DENOM. LOCAL (M)	ANCHO	MANO								
ACCESO SERVICIOS	1.50	---								
<p>MARCOS: De chapa doblada DO N°16 para Durlock, P/ labores de 10cm de espesor/Tramo inferior de Acero inoxidable h 10cm. Con grampas para durlock y accesorios contra el piso en cada jambó.</p> <p>HUJAS: 1 hoja de abrir tipo placa, espesor 45mm. Enchapado en cedro para pintar. Refuerzo en siso de cable S&S en MDF 3mm.</p> <p>HERRAJES: 3 Puntos de hierro, doble balastro sanitario con chapa, manilla y bisagras bronce plate. Cerradura de esp. Acyba, Trabon o Kalby.</p> <p>VIDRIOS: VISO - Vidrio de seguridad Elexon 3+3 tratado.</p> <p>OTROS: Zocales de acero inoxidable 304 espesor 1.2mm, altura según zócalo local, en ambas caras.</p>										
CANTIDADES: IZQ. --- DER. ---										
TOTAL: 001 Verificar todas las medidas en obra										

FUERZA AEREA ARGENTINA			
DIRECCION GENERAL DE MATERIAL		DIRECCION DE INFRAESTRUCTURA DEPARTAMENTO TECNICO DE OBRAS Y PROYECTOS	
Empleamiento: HOSPITAL AERONAUTICO CENTRAL			DOC. TEC. N°: 4648
Designación de Obra: UROLOGIA Y CLINICA MEDICA HOSPITAL AERONAUTICO CENTRAL CIUDAD AUTONOMA DE BUENOS AIRES			
Designación de Plano: PLANILLA DE CARPINTERIAS			
PROYECTO: DM. PROYECTOS	Fecha: JUN/2017	Escala: 1:50	DOC.TEC N°: 4648
DIBUJO: DM. PROYECTOS			Archivo Cod: ARQ-7
REVISO: DPTO. TECNICO OBRAS Y PROY.			
JEFE DIVISION PROYECTOS	JEFE DEPTO TECNICO OBRAS Y PROYECTOS	DIRECTOR DE INFRAESTRUCTURA	

[Handwritten signature]

FICHA de CARPINTERIAS					
CONTENIDO: CARPINTERIA INTERIOR - VENTANAS PAÑOS FIJOS					
Escala: 1:25	Fecha: 21/01/2017	Emision N° 1	Reviz: CG	Obr:	
V-01		V-01B			
VISTA					
PLANTA					
De chapa doblada DO K16 para Durlock. P/ labiagu de 10cm de espesor.					
MARCOS: De chapa doblada DO K16 para Durlock. P/ labiagu de 10cm de espesor.					
HOJAS: 2 pafios fijos vidriados.					
HERRAJES: —					
VEROS: Vidrio de seguridad Elexon 3+3 traslucido					
OTROS: Contravientos de aluminio.					
CANTIDADES: V-01 001 V-01B 001					
TOTAL: 002 Verificar todas las medidas en obra					

FICHA de CARPINTERIAS					
CONTENIDO: CARPINTERIA INTERIOR - VENTANA PAÑO FIJO					
Escala: 1:25	Fecha: 21/01/2017	Emision N° 1	Reviz: CG	Obr:	
V-02					
VISTA					
PLANTA					
De chapa doblada DO K16 para Durlock. P/ labiagu de 10cm de espesor.					
MARCOS: De chapa doblada DO K16 para Durlock. P/ labiagu de 10cm de espesor.					
HOJAS: 2 pafios fijos vidriados.					
HERRAJES: —					
VEROS: Vidrio de seguridad Elexon 3+3 traslucido					
OTROS: Contravientos de aluminio.					
CANTIDADES: 001					
TOTAL: 001 Verificar todas las medidas en obra					

FUERZA AEREA ARGENTINA			
DIRECCION GENERAL DE MATERIAL		DIRECCION DE INFRAESTRUCTURA DEPARTAMENTO TECNICO DE OBRAS	
Emplezamiento: HOSPITAL AERONAUTICO CENTRAL			DOC. TEC. N°: 4648
Designación de Obra: UROLOGIA Y CLINICA MEDICA HOSPITAL AERONAUTICO CENTRAL CIUDAD AUTONOMA DE BUENOS AIRES			OBRA N°:
Designación de Plano: PLANILLA DE CARPINTERIAS			
PROYECTO: DN. PROYECTOS	Fecha: JUN/2017	Escala: 1:50	DOC.TEC N°: 4648
DIBUJÓ: DN. PROYECTOS			Archivo Cod:
REVISÓ: OPTO. TECNICO OBRAS Y PROY.			PLANO Nro: ARQ-8
JEFE DIVISION PROYECTOS	JEFE DEPTO TECNICO OBRAS Y PROYECTOS	DIRECTOR DE INFRAESTRUCTURA	

[Handwritten signature]

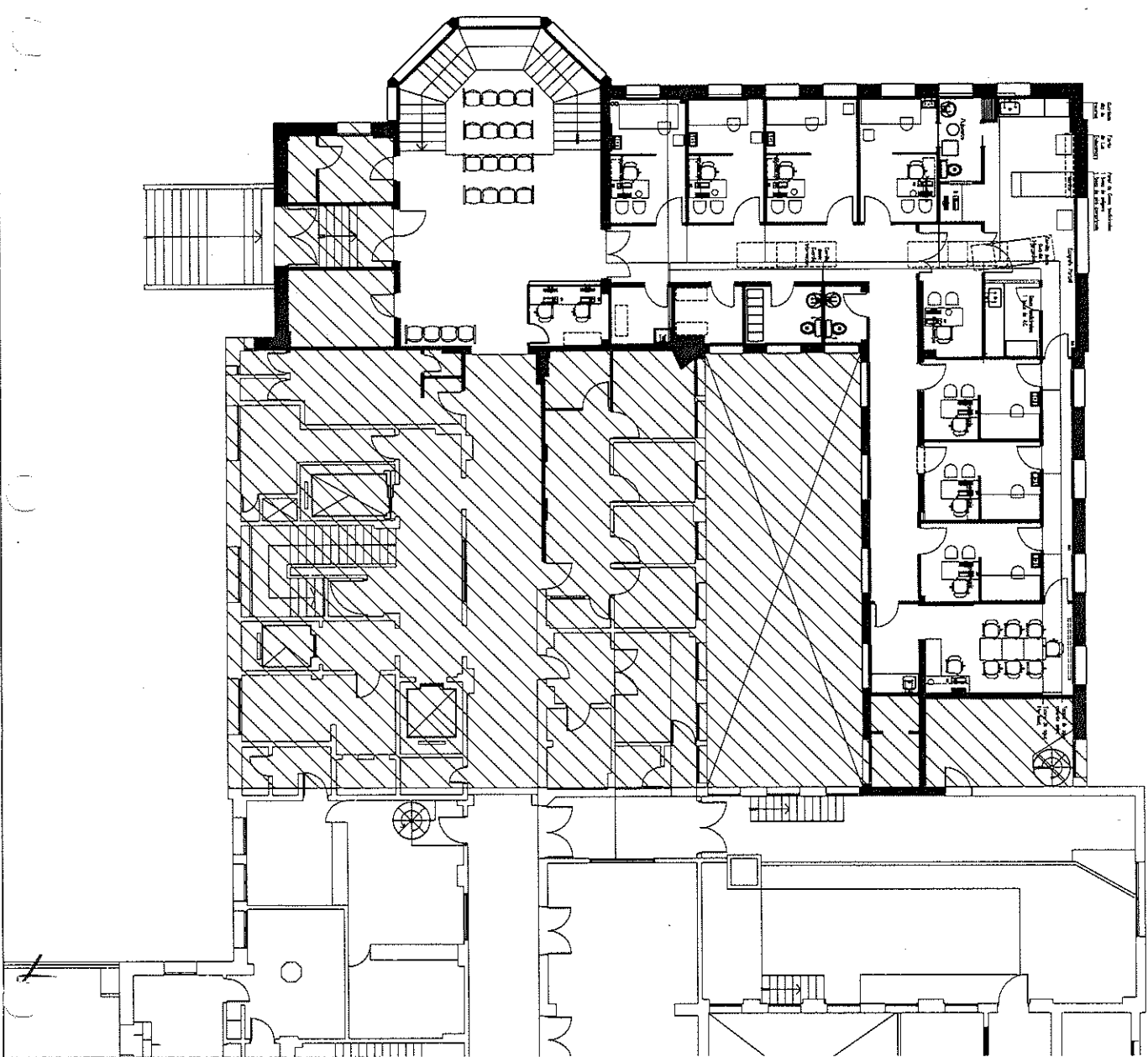

FUERZA AEREA ARGENTINA
 DIRECCION GENERAL DE INGENIERIA
 DE MATERIALES
 LEONAVANTO TECNICO DE OBRAS Y PROYECTOS
 Organismo: HOSPITAL AERONAUTICO GENERAL
 Designacion de Obra: UROLOGIA Y QUINCA MEDICA
 HOSPITAL AERONAUTICO GENERAL
 CIUDAD AUTONOMA DE BUENOS AIRES
 Designacion de Plano: Instalacion Agua Fria y Caliente
 Proyecto: O.V. PROYECTOS
 Fecha: JUN/2017
 Dibujo: O.V. INSTALACIONES
 JEFE DPTO TECNICO OBRAS Y PROYECTOS
 JEFE DPTO TECNICO OBRAS Y PROYECTOS
 Archivo Cod.:
 Plano No.: **INS-01**
 Director de Infraestructura

Ing. M. GABRIELA...
 Director de Infraestructura

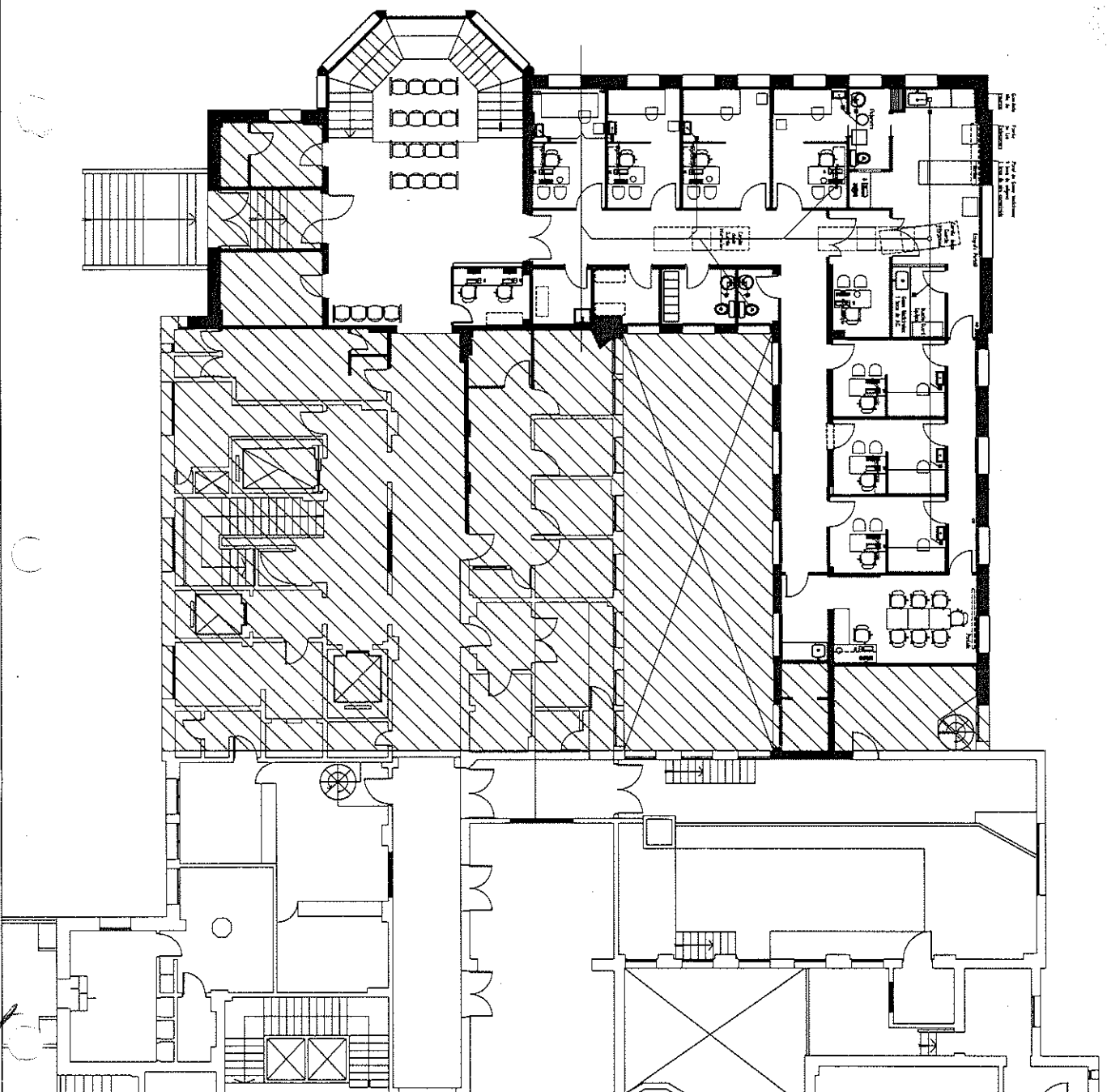

<p>FUERZA AEREA ARGENTINA</p> <p>DIRECCION CENTRAL DE INVESTIGACIONES Y PROYECTOS DE MAQUINARIA</p> <p>DEPARTAMENTO TECNICO DE OBRAS Y PROYECTOS</p> <p>MAQUINARIA</p> <p>HOSPITAL AERONAUTICO CENTRAL</p>		
<p>Designación de Obra: UROLOGIA Y CLINICA MEDICA HOSPITAL AERONAUTICO CENTRAL, CIUDAD AUTONOMA DE BUENOS AIRES</p>		
<p>Designación de Plano: Instalacion Cloacal</p>		
PROYECTO: O.V. PROYECTOS	Fecha: JUN/2017	DOC. TEC. N°: 4648
OBRA: O.V. INSTALACIONES	Archivo Cod.	Plano No: INS-02
REVISOR: DR. TECNICO OBRAS Y PROJ.	PROYECTISTA: DR. TECNICO OBRAS Y PROYECTOS	DIRECTOR DE INVESTIGACIONES

[Handwritten signature]

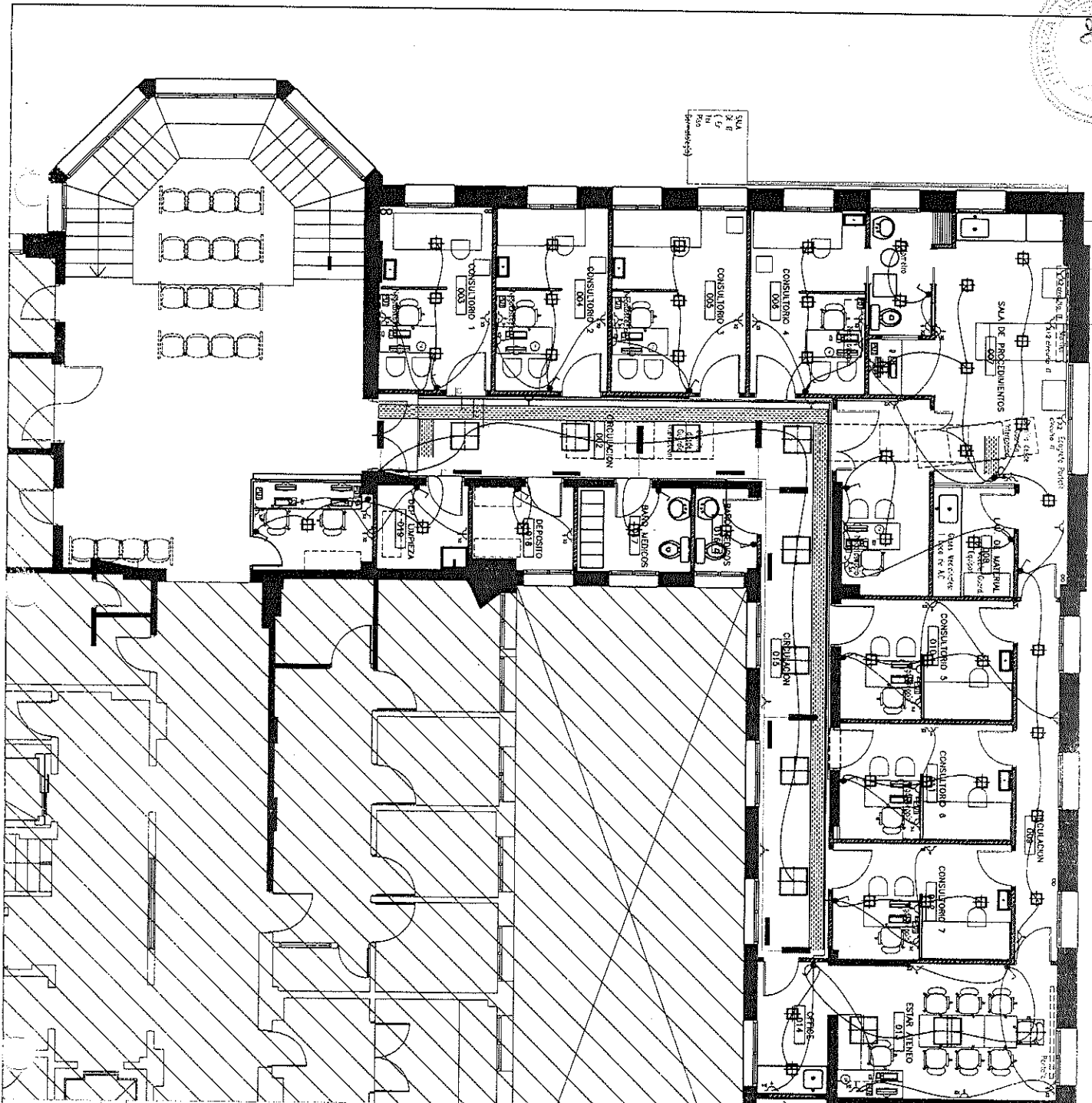
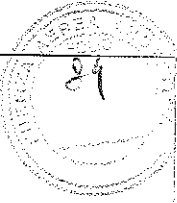

PROYECTO: PLAN DE OBRAS PARA LA RECONSTRUCCION DEL HOSPITAL AERONAUTICO CENTRAL
 CUIDADO AUTONOMA DE BUENOS AIRES

FUERZA AEREA ARGENTINA
 COMANDO EN JEFE FUERZA AEREA ARGENTINA
 DEPARTAMENTO DE INGENIERIA Y CONSTRUCCION
 DIVISION ADMINISTRATIVA Y CLINICA

Designación de Obra: **UROLOGIA Y CLINICA MEDICA**
 HOSPITAL AERONAUTICO CENTRAL
 CUIDADO AUTONOMA DE BUENOS AIRES

Designación de Plano: **Instalacion Electrica**

PROYECTO: **OM PROYECTOS**
 DISEÑADA POR: **DR. INSTALACIONES**

FECHA: **JUN/2017**

DOC. TEC. N.º: **4648**
 ARCHIVO CAD: **INS-03**

REVISOR: **DR. INSTALACIONES**
 DISEÑADOR: **DR. INSTALACIONES**

FECHA: **JUN/2017**

DOC. TEC. N.º: **4648**
 ARCHIVO CAD: **INS-03**

REVISOR: **DR. INSTALACIONES**
 DISEÑADOR: **DR. INSTALACIONES**

Maria Gabriela Lancelli
 MARY GABRIELA LANCELLI
 Jefe División Instalaciones

TABLERO SECCIONAL SECTOR UROLOGIA

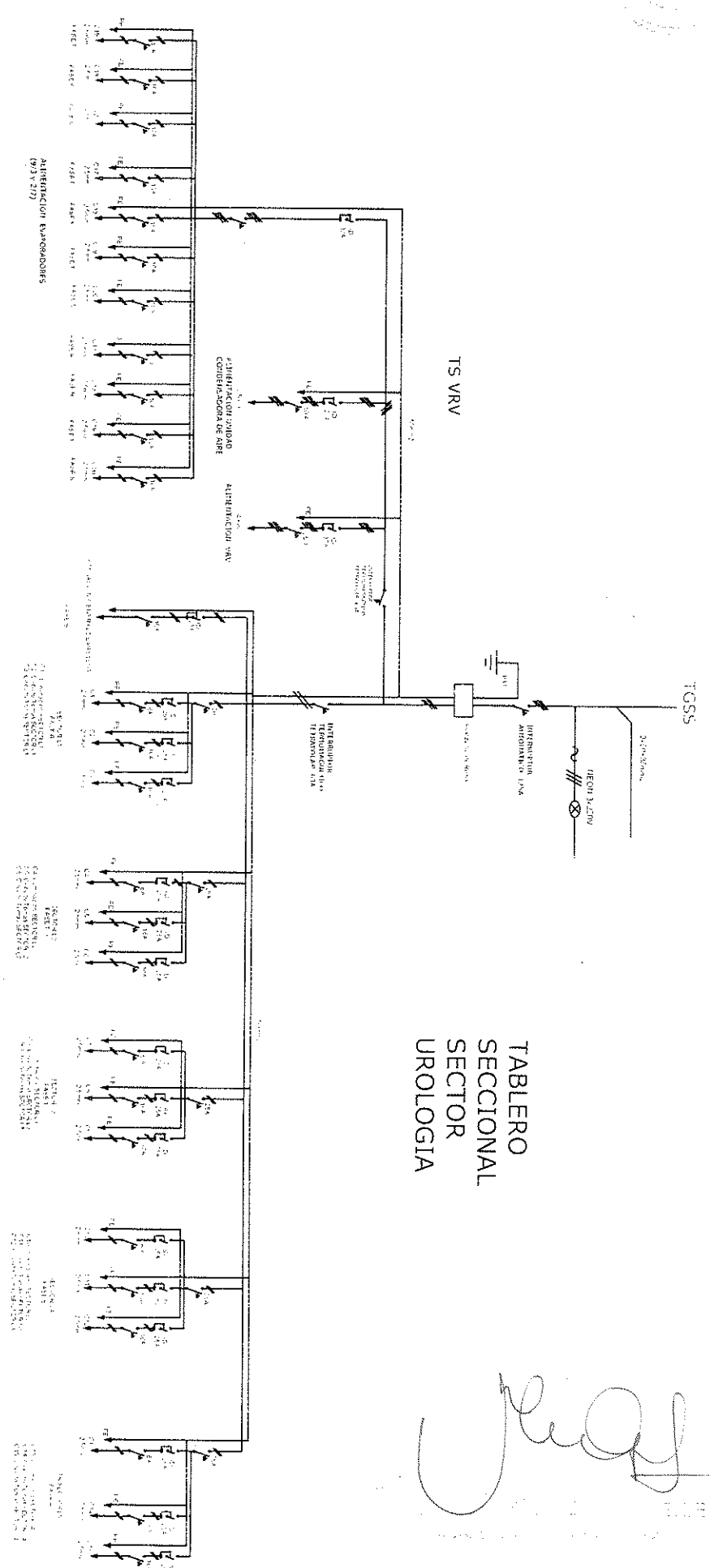

FUERZA AEREA ARGENTINA
DIRECCION GENERAL DE OPERACIONES DE INFRAESTRUCTURA
DEPARTAMENTO TECNICO DE OBRAS Y PROYECTOS
HOSPITAL AERONAUTICO CENTRAL
Ciudad Autonoma de Buenos Aires

Proyecto: **Instalacion Electrica**
 Fecha: **Julio/2017**
 Dibujo: **DW ASIMULACIONES**
 Revisa: **JDT TECNICO OBRAS Y PROYECTOS**
 Jefe Oficina Proyectos: **JDT TECNICO OBRAS Y PROYECTOS**

Designación de Obra: **UROLOGIA Y CLINICA MEDICA HOSPITAL AERONAUTICO CENTRAL CIUDAD AUTONOMA DE BUENOS AIRES**

Doc. Tec. N°: **4648**
 Obra N°: **INS-04**

Director de Dependencia: **INS-04**

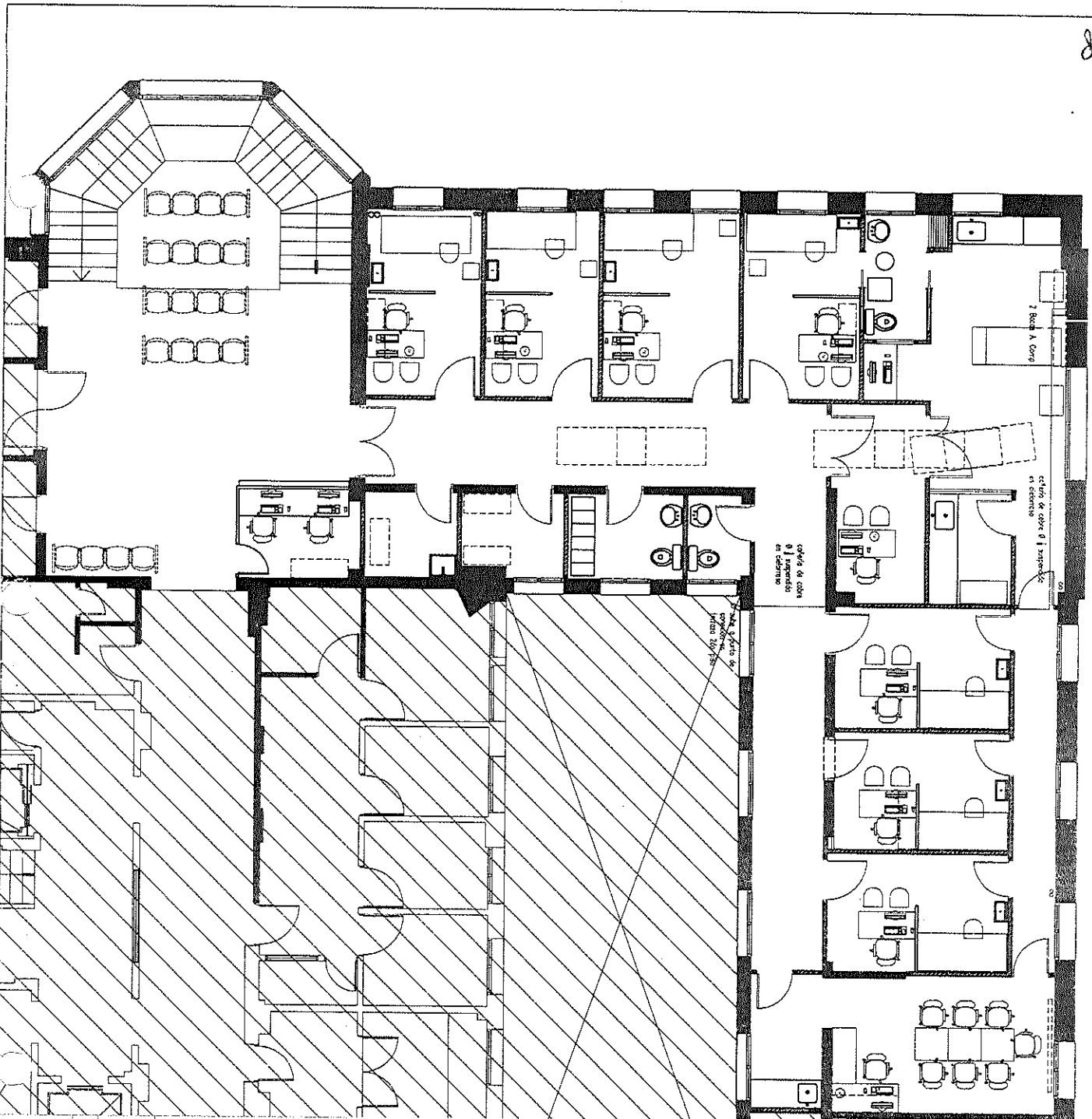

FUERZA AEREA ARGENTINA
 COMANDO EN JEFE FUERZA AEREA ARGENTINA
 DEPARTAMENTO TECNICO DE OBRAS Y PROYECTOS
 DIVISION DE PROYECTOS DE INFRAESTRUCTURA
 DIVISION DE PROYECTOS DE INFRAESTRUCTURA
 HOSPITAL AERONAUTICO GENERAL
 HOSPITAL AERONAUTICO GENERAL
 HOSPITAL AERONAUTICO GENERAL

Designación de Obra: UROLOGIA Y QUIMICA MEDICA
 HOSPITAL AERONAUTICO GENERAL
 CIUDAD AUTONOMA DE BUENOS AIRES

Designación de Plano: Instalación Gaseas Medicinales

PROYECTO: OBRAS MEDICAS
 PLAN: OBRAS MEDICAS
 REVISA: ENRIQUE TECNICO GASEAS Y PROYECTOS
 DISEÑADOR: ENRIQUE TECNICO GASEAS Y PROYECTOS

FECHA: JUNIO/2017
 ESCALA: 1:50
 DOCTEC Nº: 4648
 PLAN Nº: 1
 INS-05
 DIRECTOR DE INFRAESTRUCTURA

ENCARGADO DEL PROYECTO
 ENRIQUE TECNICO GASEAS Y PROYECTOS

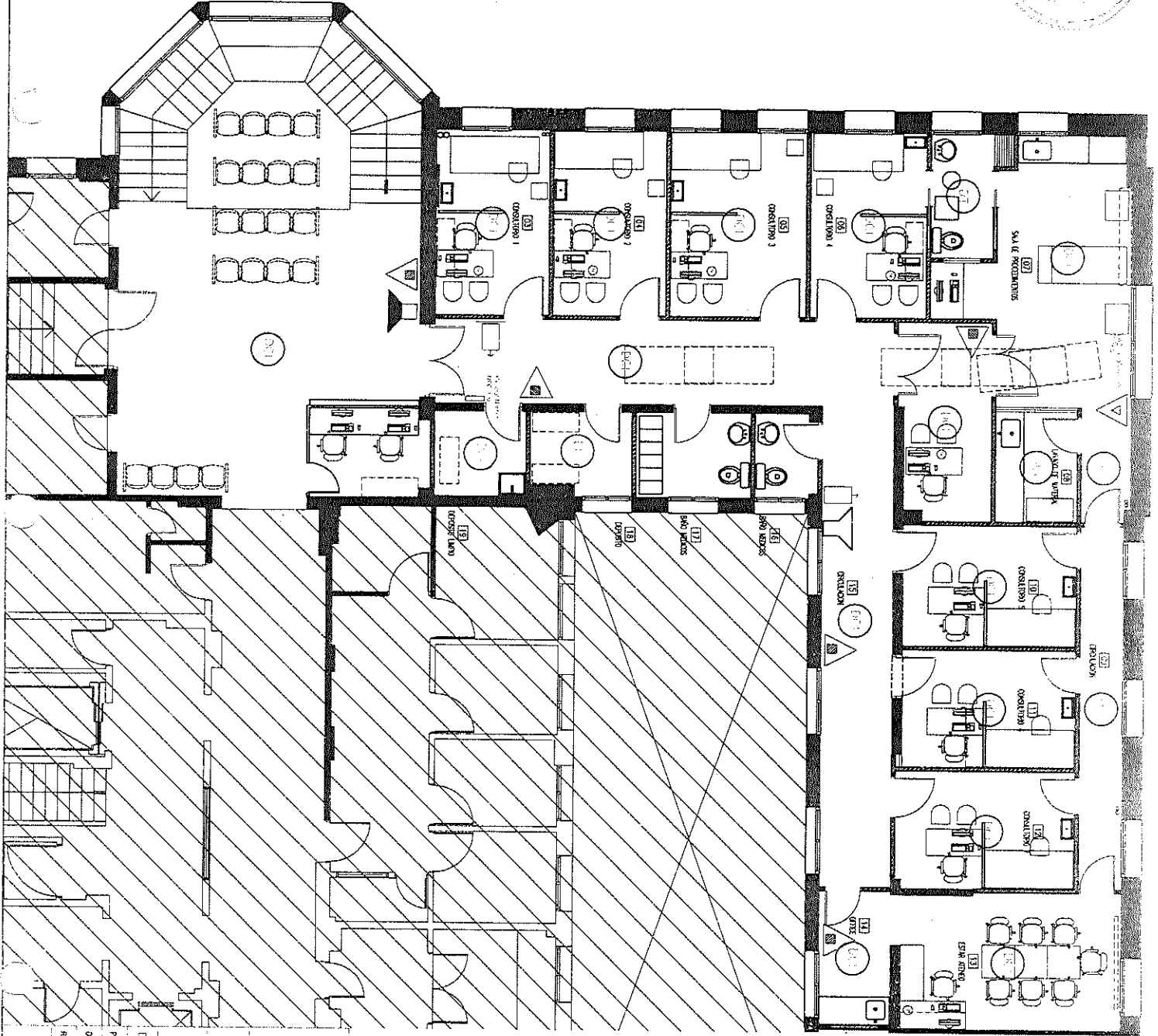

SIRENA DE VIBRACION
 DETECTOR COMBINADO DE INFLAMACION BAJO CIELOERRASO
 DETECTOR TERMICO BAJO CIELOERRASO
 PULSADOR MANUAL
 EXTINTOR SKG HALOGENAN
 EXTINTOR SKG A BASE DE POLVO ABC
 SIRENA
 SIRENA CON ESTROBO

[Handwritten signature]

EMPRESA AERIA ARGENTINA
 DIRECCION GENERAL DE OPERACIONES Y SERVICIOS
 DEPARTAMENTO DE SERVICIOS Y PROYECTOS
 HOSPITAL AERONAUTICO CENTRAL
 CIUDAD AUTONOMA DE BUENOS AIRES

Designación de Obra: HOSPITAL Y CLINICA MEDICA
 CIUDAD AUTONOMA DE BUENOS AIRES

Designación de Plano: Detección de incendio

PRODUCTO: DV PROYECTOS
 OBRAS: DV INSTALACIONES
 REVISA: OPIA, TECNICO OBRAS Y PROYECTOS
 AUT: DIEGO PROYECTOS

Fecha: Jun/2017
 Escala: 1:500

DCC IEC N°: 4848
 Archivo Cad: RCMO No 1
 INS-06

DCC TEC. N°: 4848
 OBRAS N°:

DIRECTOR DE INFRAESTRUCTURA

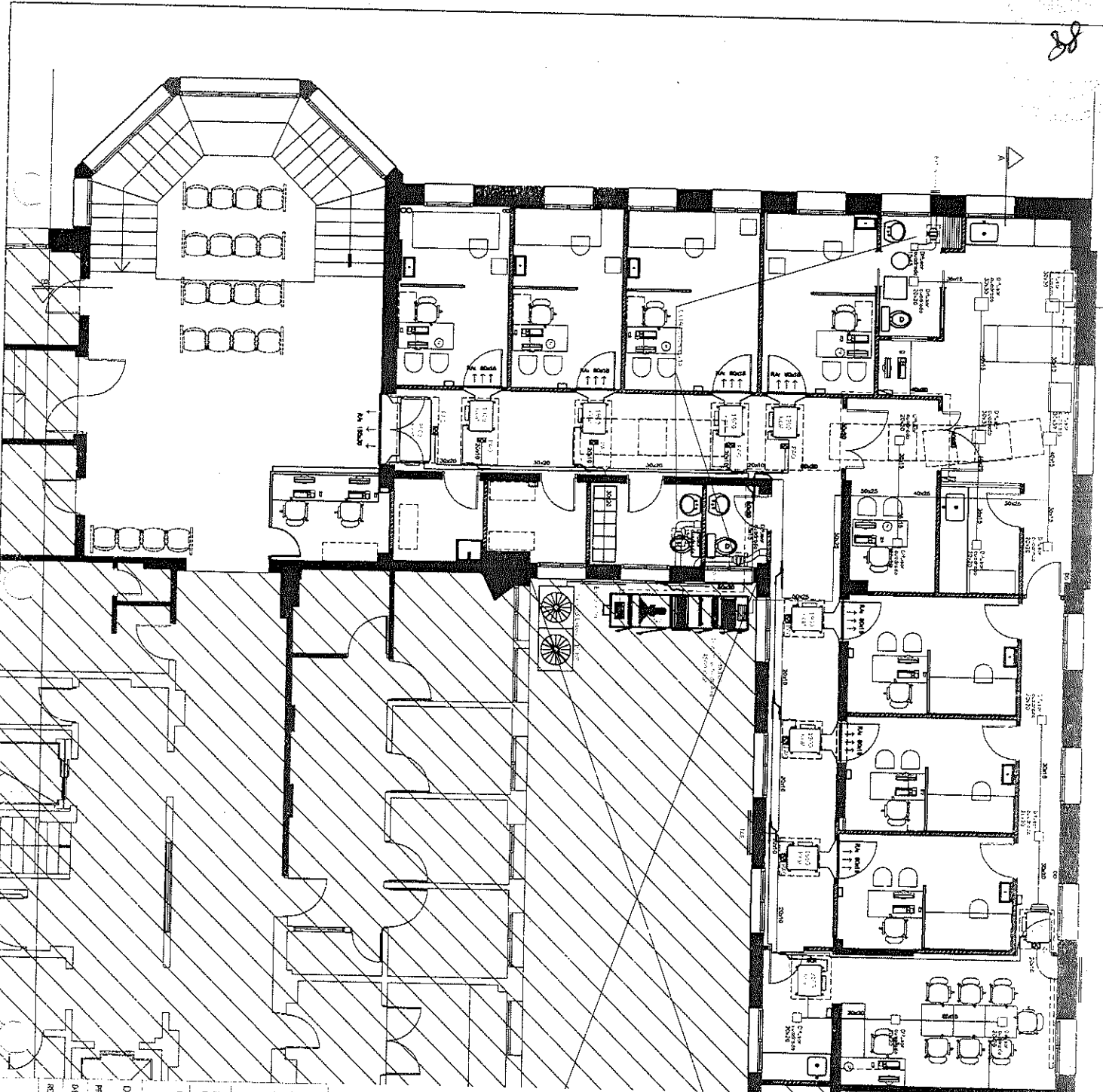

[Handwritten signature]

FUERZA AEREA ARGENTINA

DIRECCION GENERAL DE INGENIERIA

DEPARTAMENTO TECNICO DE OBRAS Y PROYECTOS

ORGANIZACION HOSPITAL AERONAUTICO CENTRAL

Designación de Obra: UROLOGIA Y CLINICA MEDICA

HOSPITAL AERONAUTICO CENTRAL
CIUDAD AUTONOMA DE BUENOS AIRES

Designación de Plano: Instalacion Ave Acondicionado

PROYECTO: DV PROYECTOS Fecha: 30/07/2017

DISEÑO: DV INSTALACIONES

REVISOR: JEFE TECNICO OBRAS Y PROJ.

JEFE CENTRO TECNICO OBRAS Y PROYECTOS

DOC. TEC. N°: 4648
OBRA N°: 1616

DOC. TEC. N°: 4648

Archivo Cad. PIANO No: INS-07

DIRECCION DE INGENIERIA

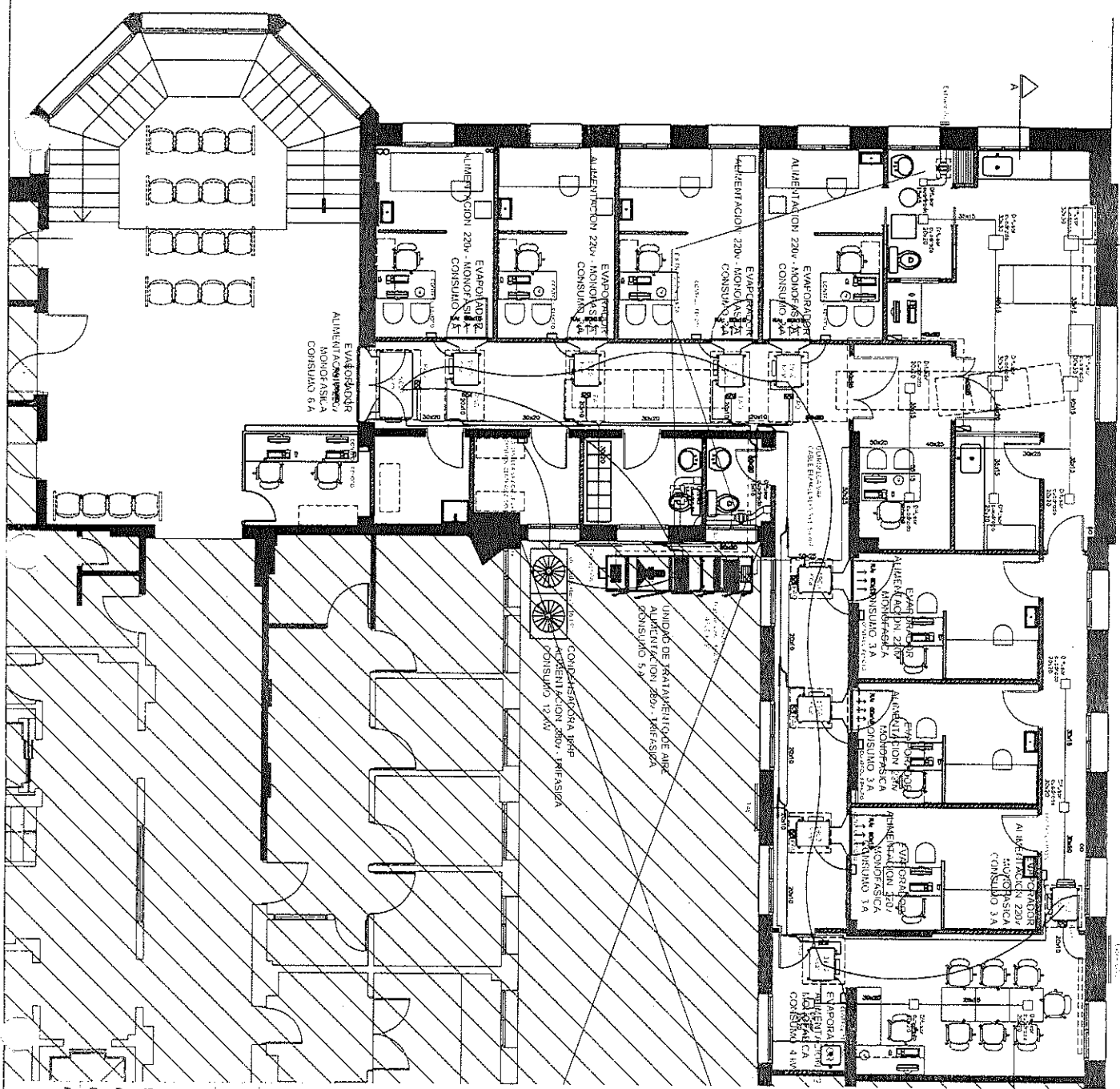

[Handwritten Signature]
 Mayor MARIA GABRIELA CASSELLI
 Jefe División Inspecciones

FUERZA AEREA ARGENTINA

COMANDO EN JEFE FUERZA AEREA ARGENTINA
 DIRECCION GENERAL DE INGENIERIA AERONAUTICA
 DEPARTAMENTO TECNICO DE OBRAS Y EQUIPAMIENTO

CONTRATO N° 1000/1997
 PROYECTO N° 1000/1997
 OBRAS DE RECONSTRUCCION Y REFORMA DE LA PLANTA DE ALIMENTACION DE LA FUERZA AEREA ARGENTINA

Designación de Obra: URLOGIA Y CLINICA MEDICA
 HOSPITAL AERONAUTICO CENTRAL
 CIUDAD AUTONOMA DE BUENOS AIRES

Designación de Plano: Instalación Aire acondicionado

PROYECTO: BY PROTECTUS
 FECHA: JUN/2017
 DISEÑADOR: DR. SERRANO
 REVISOR: DR. TORRES
 JEFE DIVISION PROTECTUS

DOC. TEC. N°: 4648
 PLAN N°: 1
 INS-08
 DIVISION DE INVESTIGACION

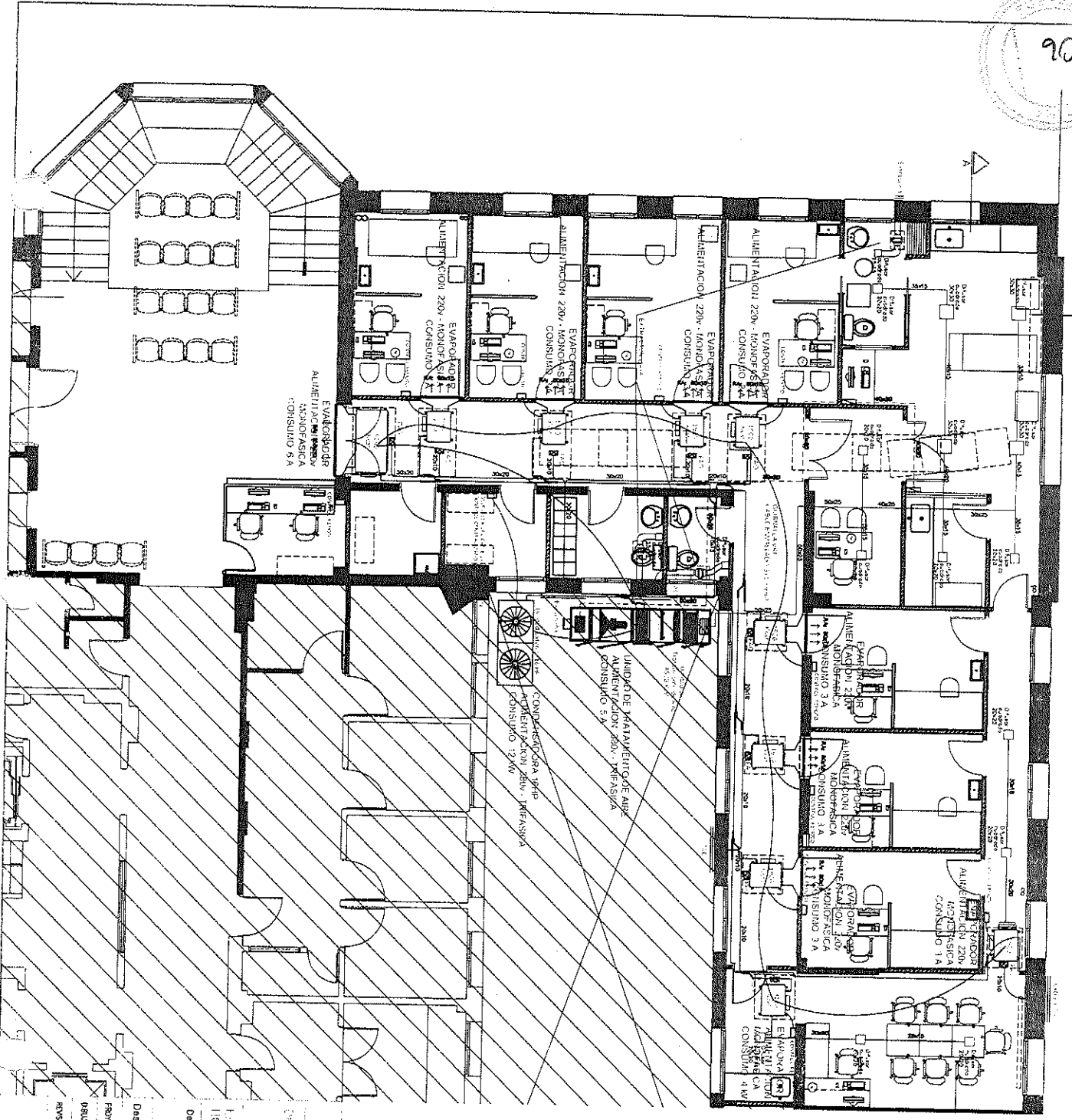

[Handwritten Signature]
 Mayra Larrea Gabriela Lacaille

FUERA AEREA ARGENTINA

DIRECCION GENERAL DE AERONAUTICA
 DEPARTAMENTO TECNICO DE SERVICIOS Y OPERACIONES

PROYECTO: OXI FROSTIGS
 FECHA: JUNIO/2017
 DISEÑO: BY INSTALACIONES
 JEFE DISEÑO ELECTRICAS: JEFE SERVICIO SERVICIOS Y OPERACIONES

Designación de Plano: Inspección Ave Acondicionamiento
 Designación de Obra: OROLOGIA Y CLINICA MEDICA
 HOSPITAL AERONAUTICO CENTRAL
 CIUDAD AUTONOMA DE BUENOS AIRES

PROYECTO: OXI FROSTIGS
 FECHA: JUNIO/2017
 DISEÑO: BY INSTALACIONES
 JEFE DISEÑO ELECTRICAS: JEFE SERVICIO SERVICIOS Y OPERACIONES

DOC. IEC N°: 6648
 Archivo Cod: INS-09
 DIRECCION DE INVESTIGACION